Correio da Manhã

Director—EDMUNDO BITTENCOURT

Anno III—N. 910 | RIO DE JANEIRO—TERÇA-FEIRA, 8 DE DEZEMBRO DE 1903 | Redacção—Rua Moreira Cesar n. 117

ASSIGNATURAS
Anno............ 30$000
Seis mezes........ 16$000
Numero atrazado 100 réis

Pelo Telegrapho

(NOSSO SERVIÇO ESPECIAL)

PORTUGAL

LISBOA, 7.—O rei de Hespanha chega na quinta-feira, á 1 hora da tarde.

Irão esperal-o ao Entroncamento o ministro de Hespanha, o presidente do conselho e o ministro dos estrangeiros e obras publicas.

O temporal que pairou sobre a cidade nos ultimos dias estragou as ornamentações á moda do Minho.

—Regressou, sem ser esperado, a Lisboa o conselheiro José Luciano de Castro, chefe do partido progressista, que fôra ao estrangeiro tratar da sua saude e se acha restabelecido.

PORTO, 7.—A commissão delegada da Misericordia e as ordens terceiras vão reunir-se para protestar contra o proposito do governo em administrar as mesmas instituições.

Partiu hoje para essa capital o vapor brazileiro «Muqui».

—Falliram os negociantes Aloysio Seabra e Alves Zenha.

LISBOA, 7.—Acaba de fallecer o visconde Silva Vianna.

ESTADOS

PERNAMBUCO

RECIFE, 7—Apesar de não haver candidatos de opposição o pleito para a eleição do governador e vice-governador deste Estado correu hoje animadissimo.

—No vapor allemão «Printz Fredrich» seguiram hoje para ahi o commendador Kinsman Benjamin e o dr. Eliezer Tavares.

—Foi muito concorrido o enterro da esposa do dr. Manoel Netto Carneiro Campello, lente cathedratico de direito romano da Faculdade de direito desta cidade.

BAHIA

BAHIA, 7 O vapor «Itatiba» da Companhia Costeira é esperado neste porto com mil toneladas de areias monaziticas de Corrumechatiba.

Numa correspondencia dahi para o «Jornal de Noticias» escreve o sr. Julio Pimentel que «talvez não haja em toda a União um outro chefe politico tão impopular como o senador estadual Antonio José de Lemos, no Pará.»

—O sr. Aloysio de Carvalho, director do «Jornal de Noticias» e o poeta Damasceno Vieira propuzeram na sessão de hontem do Instituto Historico da Bahia que o mesmo se torne o iniciador de uma solenne commemoração ao poeta Moniz Barreto que se celebrará no dia 10 de março proximo.

—Por motivo do seu anniversario natalicio, que passa hoje, recebeu o general Sylvestre Travassos, commandante do 3º districto militar, muitos testemunhos de apreço.

O general Travassos recebeu tambem a visita pessoal do dr. Severino Vieira, governador do Estado.

SÃO PAULO

S. PAULO, 7 Os drs. Franco Rocha e Barreto Buscaglia entregarão amanhã ao 1 delegado auxiliar o relatorio do exame a que procederam na pessoa de José Scarpa. Nesse trabalho diz-se e assegura-se a origem da alienação de Scarpa e dá-se resposta a grande numero de quisitos.

— O correspondente do «Correio da Manhã» requereu hoje ao chefe de policia certidão do teor de seu depoimento, que será publicado nos jornaes.

— Nas proximidades do mercado da rua de S. João, Salvador Lazaro desfechou cinco tiros contra Oswaldo Martinez, ex-empregado do seu café cantante. Deu causa ao crime o facto de ter Oswaldo seduzido a filha daquelle. O facto deu-se ás 1 1/2 da tarde.

— Foi concorridissimo o enterro do dr. Braulio Gomes, sendo grande o numero de corôas depositadas sobre o ataude.

BOLETIM DO EXTERIOR

RUSSIA

Regressaram á sua residencia no palacio de inverno, o czar e a czarina que tinham de passar uns dias no castello de Tzarnoie—Selo.

TURQUIA

Em Smyrna deu-se um obito de peste bubonica.

ALLEMANHA

A cura do imperador Guilherme II prosegue muito lentamente. O augusto enfermo fala muito pouco e em voz baixa e parece ter envelhecido.

Fortissimos temporaes fizeram se sentir nas costas do mar do Norte. Ha noticias de naufragios e mortes, assignalando-se o pavoroso sinistro do paquete hollandez Alwina que foi ao fundo com a tripolação e a carga sem deixar o menor vestigio.

—O tribunal de Konisberg annullou a pena de nove mezes de prisão a que foi condemnado o soldado de nome Singer, por crime de deserção, tendo-se reconhecido terem motivado esse delicto os máus tratos que lhe infligia um dos inferiores do seu batalhão.

Ha ainda juizes em Berlim e em Konisberg.

INGLATERRA

Os que acompanharam com attenção nas suas phases mais diversas a marcha da questão Dreyfus de 1897 até hoje lembram-se do importante papel que o jornal londrino *Observer* representou no terreno das revelações. Foi exactamente com o correspondente do *Observer* em Paris que o major Walsin Estherasy fez o seu primeiro desabafo ou, melhor, a sua primeira confissão. Hontem era o mesmo correspondente que assegurava estar definitivamente assentado que a questão Dreyfus será novamente submettida á Imperial Corte de Cassação.

—Teve exito brilhante a experiencia do correio electrico Piscitelli e a *Saint James Gazette* diz a esse respeito que se constituiu um syndicato com o fim de explorar esse invento. A velocidade obtida é de 250 milhas.

—Está gravemente doente o illustre philosopho Herbert Spencer, o mais pensador da Europa contemporanea.

FRANÇA

O sr. Carlos Calvó, jurisconsulto o constitucionalista argentino de fama universal, que representa o seu paiz junto ao governo francez foi designado para terceiro arbitro desempatador nos litigios actualmente pendentes entre a França e Venezuela.

—João Jaurés, o chefe do partido socialista francez, fez em Toulouse uma importante conferencia em favor do arbitramento internacional como o meio mais efficaz para diminuir os perigos das guerras.

—Pelo governo francez foi nomeada uma commissão incumbida de redigir o regulamento para a execução das medidas legislativas que prohibem o ensino pelas congregações religiosas.

—Os paredistas de Clermont-Ferrand apedrejaram novamente os carris electricos. A policia interveiu effectuando numerosas prisões.

Foi preciso fazer sahir uma força de artilheria para dispersar os manifestantes.

A' noite, querendo a policia tornar effectiva a ordem prohibindo a realisação de um *meeting*, os paredistas reagiram, apedrejando a gendarmeria. E' elevado o numero de operarios presos nestes ultimos dias.

«A importante usina de Caoutchouc Nicolas foi em parte destruida por incendio, a noite passada. Os prejuizos são consideraveis».

N'um conflicto travado entre a policia e os grevistas, o individuo que presidia o *meeting* dos operarios insultou e aggrediu o commissario de policia de Clermont sendo, a muito custo, preso pelos agentes.

—Para mais de mil operarios do porto de Brest organisaram uma passeiata, com gritos sediciosos e tumultos. A manifestação não tardou a degenerar em conflictos com a policia que interveiu para reprimir os excessos. Estão feridos dois commissarios de policia e cerca de dez agentes.

—Tambem Bordéus quiz, como Lyão, ter a sua manifestação de criados contra a policia segundo a moda de Paris.

Os manifestantes foram dispersados pela policia que effectuou algumas prisões.

ITALIA

Telegrammas de hontem á ultima hora diziam que o papa Pio X foi novamente accommettido de um ataque de gotta porém o accesso não foi tão forte como os anteriores.

—Telegrapham de Aden que os italianos bombardearam o forte de Durban, que se recusou a arvorar a bandeira italiana.

O forte respondeu com fogo nutrido, sendo morto o tenente Oraban.

—Em Abruzzos a neve é copiosa.

—Corre o boato de que o bispo de Spoleto será nomeado delegado no Mexico para resolver as divergencias existentes no clero.

—Monsenhor Vico foi nomeado nuncio em Bruxellas.

—A *Tribuna* diz que o Montenegro cederá á Austria o direito de transporte nas estradas do paiz.

Um individuo, pae de tres filhos, assassinou a tiros de revólver a amante e desappareceu.

HESPANHA

Em Valencia desabou uma casa habitada por varias familias.

No desastre pereceu uma menina, ficando muitas pessoas gravemente feridas.

—Durante uma caçada do rei em sua casa d campo, um pastor querendo examinar os cartuchos da sua espingarda, disparou-a, indo a carga feril-o mortalmente. Um guarda levou ao conhecimento do rei a triste noticia que emocionou vivamente s. m.

Affonso XIII regressou immediatamente a Madrid dando parte do occorrido ao sr. Maura que no momento presidia o conselho de ministros. O sr. Maura logo que recebeu a communicação dirigiu-se ao palacio.

—Consta que no programma do novo gabinete figura a reforma eleitoral instituindo o voto obrigatorio.

—Na explosão de uma mina em Mieres, nas Asturias, morreram oito trabalhadores, ficando gravemente feridos quatro.

—O conde e a condessa d'Eu chegaram a Lisboa e visitaram a familia real.

EXTREMO ORIENTE

Receiam em Pekin que a expedição britannica no Thibet seja o prenuncio do proximo desmembramento daquelle territorio ha seculos tributarios da China.

—Está marcada para hoje a convocação da Dieta Japoneza e que será presidida pelo Mikado.

ESTADOS UNIDOS

O novo governo do Panamá entregou ao consul americano o tratado para a abertura do canal inter-oceanico.

—O coronel Theodoro Roosevelt, presidente da Confederação vae justificar cabalmente a politica do seu governo nas recentes occorrencias no Panamá ao dirigir a sua mensagem annual ao Congresso.

—Começou em New-York o *match* internacional de corridas que durará seis dias.

—Desmente-se a noticia de conspirações militares contra o governo do novo Estado do Panamá.

—O famoso *boss* eleitoral, senador Hama que foi o grande eleitor de Mac Kinley nega que tenha havido qualquer desintelligencia entre elle e o sr. Roosevelt.

PERU'

Começaram os trabalhos das minas de cobre de Cerro-Pasco. Calcula-se a sua producção em 75.000.000 de libras esterlinas annualmente.

—O governo peruano acaba de contractar pela quantia de 10.400 libras esterlinas a construcção de uma canhoneira destinada ao serviço dos seus interesses na região do Ucavali, Maranhão, Javary e Solimões, alto Amazonas.

CHILE

Chegou a Valparaiso o cruzador italiano *Puglia* estando terminado o incidente que se deu em Talcahuano entre os carregadores do porto e a tripolação.

—Projecta-se uma emissão de papel moeda no valor de 100 milhões, garantido pelo governo.

REPUBLICA ARGENTINA

Foram alvo de pomposas festas os membros da expedição Nordenskjold salva pela corveta argentina *Uruguay* e partem depois de amanhã para Hamburgo a bordo do paquete allemão *Tijuca*.

—Tratando da venda dos couraçados *Moreno* e *Rivadavia*, *La Nacion* diz ser mais que provavel o governo argentino não acceitar a offerta que lhe foi feita pelo intermediario do comprador, visto o mesmo exigir a reducção de 15 °|. sobre as prestações já pagas aos constructores.

O mesmo jornal aconselha aos governos argentino e chileno a incorporarem á sua esquadra um dos navios em construcção, desfazendo-se dos outros.

—Teve grande brilhantismo a festa hontem realizada em Cordoba, por occasião da inauguração do monumento ali erigido em memoria de Trejo.

O banquete offerecido aos convidados constou de 180 talheres.

Pronunciaram discursos o dr. Joaquim Gonzalez, ministro do interior e o dr. Cyro de Azevedo, plenipotenciario do Brasil nesta capital.

Findo o banquete, seguiu-se um grande baile no Club Social.

—Communicam do Rosario terem os varredores da limpeza publica daquella cidade se declarado em grève hontem pela madrugada.

ALLEMANHA E BRASIL

Sempre que, por suggestões norte-americanas, se tem, na nossa imprensa diaria alludido a planos ambiciosos do Imperio Allemão relativamente ao Brasil, temos nos esforçado por desvanecer as apprehensões de que aquelle Imperio pretende outra coisa na America do Sul a não ser expandir o seu commercio, do que aliás só podemos auferir vantagens.

Ainda, em março deste anno, quando alguns jornaes do Rio da Prata, a proposito de velhas intrigas do *New York Herald*, attribuiam aos allemães intuitos de conquistar o Brasil meridional, combatemos essa intriga, inspirada em rivalidades commerciaes, e respondemos aos collegas platinos que estavamos tranquillos, confiantes na politica leal e pacifica do grande Imperio europeu.

Mais tarde, quando o *Grenzboten* publicou um artigo, sustentando ser o extremo sul do Brasil a região mais apropriada para a Allemanha realizar o seu sonho de um imperio ultramarino, mostrámos tambem nestas columnas, que se tratava da opinião isolada de um articulista, contra a qual protestaram immediatamente diversos orgãos da imprensa allemã, entre os quaes o *Hamburgisher Correspondent*, cujo artigo immediatamente transcrevemos.

O que, n'uma e noutra occasião, aventamos ser o pensamento do governo allemão é, o que justamente se contém nas palavras do chanceller conde de Bulow, proferidas em *interview* que, segundo affirmação do *Localanzeiger*, em artigo ante-hontem publicado pelo *Diario Official*, foi concedida ao correspondente de uma folha brasileira.

Depois de alludir ás declarações precisas que fez no Reichstag, na sessão de 19 de março, as quaes pela firmeza, com que foram feitas, deviam ter sido recebidas como a palavra official do governo allemão, disse o conde de Bulow «ser-lhe grato asseverar que aquellas declarações visavam principalmente patentear á America do Sul o caracter amistoso das intenções do governo do Imperio» e que «não tinha duvida em declarar, mais uma vez, carecer de fundamento todo o receio de que a Allemanha possa pensar na annexação de qualquer territorio sul americano.»

«Deante da observação de que, na America se teme que a Allemanha queira, pelo desenvolvimento da emigração para o Brasil, e pelo empenho na conservação dos sentimentos de nacionalidade e da lingua allemãs, entre os colonos do sul do Brasil, crear, por assim dizer, um Estado no Estado, replicou o Chanceller com vivacidade: — «Aqui, a mentira capciosa está entrelaçada com a verdade: é falso que estimulemos a emigração para o Brasil.

Por principio, não o fazemos para região alguma do mundo. Não o permittiriam nem os nossos militares, nem os nossos lavradores, que lutam com a falta de braços. Subsistem, porém, no Brasil, ha dezenas de annos, grandes colonias allemãs, creadas outr'ora, não por nós, mas pelo esforço diligente dos poderes publicos brasileiros. E é somente em virtude da lei physica da attracção, que parentes ou amigos de colonos, que pelo seu trabalho conseguiram certo bem estar, dirigem os seus passos para lá. O mesmo facto, em muito maior escala, dá-se com relação á emigração para a União Norte-Americana.

«No Brasil, disse ainda o conde de Bulow, não pretendemos formar nenhum Estado no Estado. Nossos desejos são que os allemães se tornem membros uteis da sua nova patria. Foi o que o irmão do Imperador prégou aos allemães da America do Norte e vale para os do mundo inteiro. Todavia é justo, e isto corresponde aos desejos do imperador, que os allemães no Brasil, como em toda a parte, não olvidem a sua lingua materna nem percam o affecto ao paiz do seu nascimento. Quem esquece depressa a sua terra que, durante seculos, protegeu e alimentou os seus antepassados, não póde inspirar confiança aos filhos da sua patria de adopção. Pelo contrario, os que revelam nobres sentimentos de lealdade, gratidão e piedade filial, serão sempre tidos na nova patria como cidadãos sinceros.»

E, concluindo, declarou o chanceller do Imperio, «são estas as nossas idéas que não encerram nenhum perigo para qualquer Estado sul-americano. Não temos absolutamente aspirações politicas no Novo Mundo; queremos, porém, economicamente, como Estado, tendo em vista o desenvolvimento poderoso da nossa industria, tomar parte, tanto quanto possivel, no certamen commercial da America do Sul. Sabemos tambem que as relações commerciaes se desenvolvem pela paz e pela confiança e não pelo temor e pela desconfiança. Espero que a convicção das nossas intenções na America do Sul se estabeleça solidamente, e não se deixe mais abalar por tentativas calumniosas, feitas com fins determinados, e que não são hostis e prejudiciaes para a Allemanha sómente, mas tambem para os povos da America do Sul.»

Em face das declarações terminantes do conde de Bulow, de accordo com os conceitos que anteriormente emittimos escudados no procedimento constante da Allemanha para com o Brasil, já no Imperio e já na Republica, concluiremos hoje, repetindo o que temos dito sempre que se allude a perigos de intervenção estrangeira e á possibilidade de invasão e conquista: emquanto como nação procedermos honestamente, satisfazendo os nossos compromissos, cumprindo as nossas obrigações internacionaes, respeitando os direitos dos que nos vêm trazer o concurso dos seus capitaes e da sua actividade intelligente, nada teremos que receiar dos governos estrangeiros, ainda os mais fortes e poderosos.

Gil Vidal

Topicos e Noticias

O TEMPO

Passou mais um dia insupportavelmente quente e abafado, apenas refrescado por volta da tarde com uma brisa de S. S. E., debil.

A temperatura maxima foi de 29,5.

HONTEM

Despachou com o presidente da Republica o ministro do interior e justiça.

Não compareceu á sua secretaria o dr. Lauro Muller, ministro da industria e viação.

O ministro da viação prorogou por 60 dias o prazo fixado para apresentação dos estudos d'a estrada de ferro Victoria a Minas, da variante autorisada por aviso de 31 de julho ultimo.

O ministro da viação requisitou da companhia Novo Lloyd duas mil passagens de prôa, do Natal a Belém do Pará, que foram solicitadas pelo governador do Rio Grande do Norte.

Conferenciaram hontem com o ministro da fazenda os drs. Pedro Betim Paes Leme e Custodio Coelho, directores, aquelle da Lloyd Brasileiro e este do Banco da Republica.

Pelo presidente da Republica foi assignado o decreto dividindo os tres districtos hypothecarios da seguinte maneira:

O primeiro é limitado por uma linha que, partindo da alfandega, siga pela rua deste nome até a praça da Republica, atravessando esta na direcção da rua Barão de Paranapiacaba e indo por esta pelas de Frei Caneca, Estacio de Sá, Haddock Lobo e Conde de Bomfim até ao alto da Tijuca e pela estrada deste nome até ao mar e por uma outra linha que, partindo da praia Formosa, siga pela rua Francisco Eugenio até á estação de S. Christovão, na Estrada de Ferro Central do Brasil, e dahi pelo leito da mesma estrada até á divisa do Districto Federal com o Estado do Rio de Janeiro.

O segundo districto comprehenderá toda a parte á esquerda da linha que segue pela rua da Alfandega.

O terceiro toda a parte á direita da linha que vae da praia Formosa pela rua Francisco Eugenio, comprehendidas as ilhas que estiverem dentro da mesma linha.

Por decreto, foi exonerado Gennaro de Castro do logar de vice-director da Colonia Correccional de Dois Rios e nomeado para substituil-o Braulio Martins de Souza.

Foi exonerado, a pedido, o engenheiro civil Carlos de Souza Ferreira do logar de secretario da Escola Polytechnica do Rio de Janeiro e nomeado para essa vaga o bibliothecario da mesma escola, engenheiro civil João Cancio Povoa.

Foi nomeado o engenheiro civil Raul Eloy dos Santos para o logar de sub-bibliothecario da Escola Polytechnica do Rio de Janeiro e o sub bibliothecario, engenheiro civil Luiz Maria de Mattos Junior para o logar de bibliothecario.

O presidente da Republica assignou o decreto nomeando Joaquim Antonio Ribeiro para o logar de procurador seccional da Republica no Estado do Rio Grande do Sul.

Foi reformado o anspeçada da Brigada Policial João da Costa Monteiro.

No palacio do governo estiveram os senadores Pinheiro Machado e Glycerio, deputados Rodolpho Miranda e Paula Guimarães, uma commissão da marinha mercante, e os padres Luiz Zanchetti e Carlos Peretto.

Por decreto, foram nomeados officiaes para a guarda nacional dos Estados do Rio de Janeiro, Pernambuco, Rio Grande do Sul e S. Paulo e creada uma brigada da mesma milicia no Estado do Rio Grande do Sul.

O dr. Lauro Muller esteve no palacio do Cattete, onde foi communicar ao presidente da Republica que o despacho da pasta da viação, designado ás terças feiras, ficava transferido para amanhã, visto hoje ser dia santificado pela Egreja.

O thesoureiro dos Correios do Districto Federal recebeu do Thesouro Federal a quantia de 250:000$ para pagamento de vales postaes.

O senador Alfredo Ellis, na discussão do orçamento da justiça, impugnou a emenda da commissão de finanças rejeitando a autorização da Camara para publicação de 3.000 exemplares da obra do dr. João Marcondes de Moura Romeiro, intitulada—Diccionario do Direito Penal.

O Senado approvou a redacção do regimento interno ultimamente alterado e o presidente communicou fazer hoje o sorteio para a commissão de poderes, satisfazendo assim a nova disposição relativamente á Constituição desta commissão.

Desceu de Petropolis o sr. Domicio da Gama, secretario do sr. Rio Branco.

Foi sem debate encerrada no Senado a 2ª discussão do projecto que reorganiza a justiça local.

Não houve sessão no Conselho Municipal por falta de numero legal de intendentes.

O presidente da Republica assignou o decreto que publica a adhesão das colonias britannicas de Honduras e de Chypre ao accordo de Washington de 15 de junho de 1899, relativo a permuta de cartas e caixas com valor declarado.

Foi assignado o decreto creando duas brigadas de cavallaria de guardas nacionaes na comarca do Rio Grande, Estado do Rio Grande do Sul.

CAMBIO

Curso official

Praças	90 d/v	á vista
Sobre Londres............	11 15/16	11 57/64
» Paris	799	802
» Hamburgo..........	986	990
» Italia..........	—	744
» Portugal	—	270
» Nova-York........	—	4.157
Ouro nacional em vales, por 1$000..........		2.270
Bancario..............	11 15/16	11 31/32
Soberanos..............		20$475

Renda da Alfandega

Renda do dia 1 a 5 de dezembro	1.032:150$643
Idem do dia 7:	
Em papel..............	178:262$687
Em ouro..............	66:954$128
	1.277:373$458
Em egual periodo de 1902..........	1.546:501$188

HOJE

Sendo hoje um dos maiores dias da egreja catholica, não haverá expediente nas diversas repartições municipaes.

O ministro da fazenda dará em sua secretaria a costumada audiencia publica.

O ministro da fazenda mandou dispensar do ponto os empregados da Alfandega desta capital.

Desce de Petropolis o barão do Rio Branco, ministro das relações exteriores. S. ex. acompanhará até a bordo o sr. Guachala, plenipotenciario boliviano que segue para a Europa.

Está de serviço na Repartição Central de Policia o dr. 3º delegado auxiliar.

A' NOITE:

APOLLO.—A revista *O Esfolado*.
RECREIO.—O drama *Os miseraveis*.
CASINO.—Espectaculo variado.

A commissão encarregada de entregar ao sr. presidente da Republica a representação dos homens do mar contra o decreto que estabelece o sorteio na marinha mercante, para preencher os claros da Armada, depois de ter estado em palacio, procurou o nosso prezado collega *Gil Vidal*, agradecendo-lhe a defesa á sua causa, produzida no artigo sob o titulo *Recrutamento maritimo*.

Respondeu-lhe o nosso companheiro, declarando ter cumprido apenas o seu dever e accrescentando que o *Correio da Manhã* estaria sempre ao lado do povo, defendendo-lhe os direitos, contra os potentados e os oppressores da Nação.

Até ao fim do mez, grandes abatimentos em todos os artigos. Ao Grão Turco, Ouvidor 61.

DOMESTIC COAL

Carvão domestico especial, proprio para fogões de casas de familias e hoteis, o mais hygienico e economico.

Vende-se a 40$000 por 1.000.—Agentes Francisco Leal & C., rua 1º de Março 67.

CHAMPAGNE portugueza da C. Vinicola de pura uva, o melhor producto até hoje conhecido.

PEQUENAS NOTICIAS

De sua viagem á Europa regressou no *Danube*, o dr. Pedro de Almeida Magalhães, conhecido clinico e distincto lente da Faculdade de Medicina desta capital.

— Chegou hontem de Pernambuco o dr. Julio Maranhão, proprietario e redactor chefe do *Correio do Recife*.

— Afim de convalescer da molestia que o accommetteu ultimamente, seguiu ante-hontem para a estação de Pedro Leopoldo, Minas Geraes, o distincto graduando de odontologia, Francisco Moreira Martins.

— Regressou sabbado de S. Paulo o dr Caio de Carvalho, illustre promotor publico da comarca de Santo Antonio de Padua, Estado do Rio.

— No vapor inglez *Danube* partiram hontem para Santos e Rio da Prata os srs. conselheiro José Francisco Diana e familia e o commendador Luiz Ferreira Pestana e sua senhora.

— Chegou de S. Paulo o deputado Valois de Castro.

GRAVE

Contrabando no Correio Geral

COMMERCIO PREJUDICADO

São sobremaneira alarmantes as denuncias que temos recebido de varias casas commerciaes desta praça, grandemente lesadas com o inqualificavel proceder de alguns empregados da repartição Geral dos Correios, que parecem conluiados com um negociante estabelecido nesta capital.

Numa epocha desta, em que o commercio mal póde supportar o peso dos impostos é revoltante a deslealdade da concorrencia feita por quem foge ás exigencias da lei e do fisco. E' natural que naçam dahi differenças extraordinarias de preços, attrahindo a procura para a casa privilegiada.

O commerciante accusado explora o negocio de oleographia, chromos de folhinhas e objectos congeneres, os quaes, como é sabido, estão sujeitos a impostos da Alfandega. Para se livrar desse onus, manda elle vir os objectos por intermedio do Correio Geral, recebendo os em grande quantidade, com o rotulo de *Impressos*.

Esse facto criminoso, segundo parece, não é desconhecido dos funccionarios encarregados daquella distribuição, os quaes, por cumplicidade, deixam de apontal-o aos seus superiores, compromettendo collegas cumpridores de deveres e attrahindo o descredito sobre a repartição em que trabalham.

E' necessario e indispensavel mesmo que o dr. Betim Paes Leme inquira do facto, punindo os que, por elle, são responsaveis.

MERCURIO - Seguros Hospicio 16.

A commissão incumbida das obras do porto do Rio de Janeiro recebeu hontem da thesouraria geral do Thesouro Federal avultada quantia, para o fim de auxiliar o inicio das mesmas obras.

OS FUMOS E CIGARROS VEADO, não têm rival em gosto, qualidade e fino preparo.

BARONEZA DE MACAHUBAS

Finou-se hontem, ás 3 horas da madrugada, victimada por antigos padecimentos, a veneranda sra. d. Francisca Antonia Wanderley de Mendonça, baroneza de Macahubas, viuva do saudoso educado barão de Macahubas. Consagrando toda a existencia ao bem e á virtude soube grangear o respeito e a consideração da nossa sociedade. Quantos cursaram as aulas do antigo collegio Abilio poderão dizer dos grandes dotes de coração da distincta senhora, cujas palavras eram sempre de conselho e de carinho: os alumnos tinham por ella verdadeira adoração e o seu nome muito prezado e muito querido vivia cercado de phrases de ternura e acatamento.

Deixa a veneranda senhora cinco filhos: as sras. dd. Mafalda, casada com o conde d'Infreville, tenente-coronel do exercito francez, e Corina, esposa do sr. Theodosio do Rego Macedo, despachante geral da Alfandega, e os drs. Abilio Cesar Borges, 1º secretario de legação, Joaquim Abilio Borges, director do «Collegio Abilio», e Michel Borges, professor de humanidades e oito netos.

O enterramento da baroneza de Macahubas effectuou-se hontem, ás 5 horas da tarde, com grande concorrencia, no cemiterio de S. João Baptista.

CIGARROS SEMILLA DE HAVANA—VEADO. Lindissima collecção de photographias para stereoscopo.

OS REQUERIMENTOS VARELA NA CAMARA

O sr. Cassiano do Nascimento comprehende o profundo valor moral da campanha do saneamento em que se tem empenhado o seu collega de representação na Camara dos Deputados.

O *leader* ostenta negar toda a importancia aos dois novos requerimentos sob a gestão do Banco da Republica apresentados pelo sr. Alfredo Varela, mas é elle mesmo, munido do poderoso bastão que é objecto de tantos discursos intimos nos vastos salões do *Hotel Continental*, quem surge a combater as propostas de inquerito sobre as eventuaes relações entre membros do Congresso e o Banco da Republica.

Escuda-o nesta luta o seu logar-tenente, sr. Hasslocher que tem o segredo dos apartes impagaveis como um que reproduziremos abaixo.

O sr. Cassiano não estava hontem num dos seus melhores dias. A voz sibilava como nunca; a palavra, subitamente fluente, sahia-lhe hesitante dos labios produzindo um som desagradavel de sanfona desafinada.

A sua longa resposta foi um verdadeiro toque de realejo no qual se sentiam a cada passo: «a legislação commercial do meu paiz»; «a Camara errou em 1901 votando o requerimento Barbosa Lima» e outros chavões já repetidos até á saciedade durante a interminal discussão do primeiro requerimento.

Julga os requerimentos inacceitaveis quanto ao periodo anterior á lei de 20 de setembro de 1900 porque até então o governo da Republica nenhuma ingerencia tinha directamente nos negocios do Banco. No que se refere ao periodo seguinte limitou-se a dizer e a repetir em todos os tons o tal argumento das leis commerciaes que impedem o exame dos livros das casas commerciaes e bancarias a todos que não sejam autorizados pelas autoridades judiciarias.

Com ironia referiu-se aos pareceres dos cinco jurisconsultos Figueiredo Junior, Andrade Figueira, Candido de Oliveira, Ouro Preto e Lafayete Pereira chamando-os: «o conselho de Estado do regimen extincto» ao que retorquiu o sr. Varela que um delles é um ex-ministro do Supremo Tribunal Federal.

Foi ahi que o sr. Germano Hasslocher, levantando-se todo no seu corpo gigantesco pronunciou essas solemnes palavras: «Tanto têm esses pareceres com a questão quanto com a questão da Russia com a China.»

Essa explosão juridica e parlamentar produziu o effeito de uma bomba... descarregada.

E o sr. Cassiano continuou a repetir e a redizer os seus argumentos accrescentando-lhes umas considerações de ordem moral sobre as possiveis relações de deputados com o Banco da Republica.

Hoje replicará o sr. Alfredo Varela.

EM FRIBURGO

Conforme estava annunciado o *Friburgo-Club* abriu domingo suas portas não só ás familias dos socios como tambem aos elementos de todas as classes sociaes.

Embora a operosa directoria, não querendo realizar cerimonia especial, visasse unicamente franquear ao publico as dependencias do edificio, reservando-se para offerecer a 19 do corrente uma brilhante *soirée* inaugural, foi todo de festa o dia de ante-hontem, tal o enthusiasmo, a animação e a alegria em que se mantiveram os visitantes que affluiram ao club em numero avultado. Foi uma verdadeira romaria, um movimento constante de pessoas que chegavam e sahiam, notando-se a presença desde o mais graduado representante da sociedade friburguense até o simples operario.

Logo pela madrugada numerosas gyrandolas de foguetes e tiros de salvas annunciavam que principiava a funccionar a nova associação destinada, graças ao apuro e bom gosto com que foi fundada, a ser um dos pontos mais predilectos durante o proximo verão que promette esplendidas diversões aos que têm a ventura de gozar o delicioso clima da Suissa Brasileira.

A' tarde, repletos os salões de distinctas familias, o commendador Affonso Guedes, na qualidade de presidente, usou da palavra declarando inaugurado o *Friburgo-Club*, organisado com o fim de proporcionar distracções diarias, leitura de jornaes, palestras literarias, jogos permittidos, *picnics*, bailes e partidas, além de outras diversões. Agradeceu o concurso que a directoria havia encontrado da parte da população e salientou o facto de serem em numero diminuto as recusas dos convites para a inscripção no livro de socios, feitas todas em termos delicados e sob a allegação de justos motivos.

O dr. Bricio Filho, a convite da directoria, pronunciou um discurso onde mostrou as vantagens das associações recreativas fundadas nas condições do Friburgo-Club, o quanto influem para chamar concorrencia á cidade, salientando a vida que imprimem ao commercio. Referiu-se ao artigo dos estatutos que veda dentro do club discussões politicas, o que significava que ali podiam colaborar elementos de todos os credos, sem preoccupações outras que não fossem as de passar algumas boas horas de aprazimento. Notou contente a união estreita entre veranistas e friburguenses, trabalhando todos para a mesma obra. Representou a fidalguia e hospitalidade do povo de Friburgo na pessoa do dr. Ernesto Brazilio, illustre presidente da Camara Municipal, prezado por suas virtudes, admirado por seus merecimentos, estimado pelos beneficios que espalha e alta e merecidamente reputado pelo que tem feito em favor do municipio.

No *buffet* trocaram-se entre outras saudações as seguintes: do commendador Affonso Guedes á imprensa; do sr. Augusto Cardoso, redactor e proprietario do *Friburguense*, ao progresso do Friburgo-Club; do dr. Ernesto Brazilio ao dr. Bricio Filho, como um dos elementos da prosperidade de Friburgo; dos srs. Nelson Kemp e dr. Placido de Mello ao Friburgo-Club.

Durante a tarde e a noite a apreciada banda Campesina, sob a direcção do maestro Americo de Castro, executou escolhidas peças de seu repertorio, deixando excellente impressão. Improvisaram-se algumas danças que correram animadas.

Não terminaremos esta noticia sem fornecer aos leitores a grata informação de que o club deliberou levantar no dia 25 do mez andante, na praça Quinze de Novembro, em frente ao edificio, uma grande arvore do Natal, cheia de brinquedos que serão distribuidos por sorte a quaesquer creanças, mesmo áquellas que não pertençam ás familias dos socios.

Eis ahi uma festa cujos encantos são faceis de prever.

RAUNIER & C.

Novidades em blusas e saias de seda, matinées e cintos: 25 °|. de abatimento em todos os artigos da secção das senhoras, á rua do Ouvidor 136.

Navio-escola "Benjamin Constant"

Segundo telegramma transmittido ao chefe do estado-maior general da armada pelo commandante do navio-escola *Benjamin Constant*, esse navio deveria ter partido hontem de Plymouth para Cherbourg.

Continua a grande venda de fim de anno, com 25 °|. de abatimento, na casa das fazendas pretas á rua dos Ourives ns. 23 e 25.

Exemplo a seguir

A Camara dos deputados da França, apesar da opposição do ministro da justiça, sr. Vallé, approvou, segundo noticiam os ultimos jornaes, a proposta do deputado Berry, mandando nomear uma commissão de inquerito para verificar a responsabilidade dos membros daquella corporação, apontados pelos Humberts, como compromettidos na lista das suas relações.

Trata-se, como se vê, de accusações partidas de individuos já condemnados e cujas palavras, indignas de fé e de confiança, seriam sufficientes para justificar a mais completa recusa.

No entretanto, tal é o zelo que a Camara tem ali pela reputação de seus membros, que o requerimento do deputado nacionalista foi bem recebido e coroado do melhor exito.

Entre nós, o pedido de uma devassa cujas consequencias seriam incomparavelmente mais graves, foi já rejeitada duas vezes, quando a accusação parte do seio da propria camara. Trata-se aqui de uma questão de dinheiro, com o qual, segundo se affirma, se locupletaram membros dos poderes executivo e legislativo. Ha uma determinação categorica, ante a qual não se podem levantar duvidas. Por que, pois, se nega a Camara a nomear essa commissão de inquerito, quando ella propria deve ser a mais interessada? Si, como ficou provado, a lei não soffre o menor abalo com a approvação da providencia solicitada, só ha uma consequencia a tirar: é que além de outros, muitos deputados estão effectivamente presos ao Banco da Republica e vivem a implorar aos amigos que os não exponham a vexames.

Essa impressão é que é preciso apagar e a Camara facilmente o fará, approvando o ultimo requerimento do deputado Varela. Um rasgo de audacia e estará tudo acabado.—**M.**

Pingos e Respingos

Assim se classificam os diversos chefes que a nação tem tido:—Deodoro, o proclamador, Floriano, o consolidador; Prudente, o pacificador, Campos Salles, o defraudador; Rodrigues Alves...

Que nome vae ter este? Desmembrador? Restaurador? Enterrador?

Ganha um premio de valor quem apresentar um qualificativo expressivo.

* *
*

REQUIESCAT IN PACE

Não hão de penetrar olhos profanos
Do Banco nos reconditos sagrados;
Dentro daquelles lobregos arcanos
Segredos colossaes estão guardados.

Será baldado o esforço dos humanos
Por conhecer quaes são os deputados,
Jornalistas e mais outros maganos
Que por Murtinho ali foram cevados.

Desengane-se o ingenuo accionista:
Do seu *arame* nunca mais a pista
Ha de encontrar nas trevas do mysterio.

Querer saber o incognito daquillo
E' querer decifrar o atro sigillo
Do silencio feral de um cemiterio.

* *
*

Sae a flor de laranjeira
Das capellas nupciaes;
Nunca mais brota, faceira...
Só tu, Seabra, não saes!

EÇA DE QUEIROZ

Inauguração do monumento

EM LISBOA

Os jornaes portuguezes, recebidos pelo ultimo paquete trazem minuciosas noticias da inauguração do monumento, erigido em Lisboa, ao glorioso escriptor dos *Maias*, *A reliquia*, *As cidades e as serras* e tantas outras obras de subido valor.

De um delles, o *Novidades*, estrahimos as seguintes informações sobre a cerimonia da inauguração, realmente brilhantissima:

«Realisou-se hoje, effectivamente, a inauguração do monumento a Eça de Queiroz, no largo do Barão de Quintella.

Em França pullulam as estatuas, nas grandes cidades e até nas modestas povoações da provincia. A estatua deixa de ser ali uma consagração de immortalidade. Mas, ao menos, na sua superabundancia, não esquecem os grandes vultos dignos da honraria. Aqui poderá notar-se que, para os homens de letras, se dá um salto de Camões para Eça de Queiroz, sem nenhum outro intermediario. Herculano, Castilho e Camillo Castello Branco continuam sem figurar em monumentos de praça publica. O salto de Camões para Eça de Queiroz parecerá tanto maior, quanto é mais curta a distancia que separa os dois monumentos: meia duzia de passos, apenas. Mas... *honny soit qui mal y pense*. A justiça da opinião corrige, facilmente, as desproporções no prégão laudatorio do monumento.

Guy de Maupassant, scintillante prosador, o contista da *Muse Verte*, tem um monumento em Paris, sob as umbrosas arvores do *Parc Monceau*. O nosso Julio Diniz ficaria talvez melhor sob a palmeira do largo do Barão de Quintella, ou nos jardins da Cordoaria, no Porto, do que Eça de Queiroz, o implacavel demolidor. O remedio, que o bom senso publico não deixará de applicar, será conservar a estatua, como obra de arte impessoal e apagar-lhe o rasto da creação. E' um monumento a mais, simplesmente uma lindeza, nesta cidade de Lisboa, que não tem muitos.

Isto posto, vamos á narrativa da festa de hoje. A' uma hora e meia da tarde já o largo de Quintella é pequeno para conter a concorrencia muito selecta e muito variada que se agglomera junto do monumento. O bloco de marmore, delicadamente trabalhado por Teixeira Lopes, está coberto pela bandeira portugueza. A' esquerda um mastro esguio, tosco, bipartido com as côres nacionaes, sustenta os cordões da bandeira, azues e brancos tambem. A' direita, um estrado para os oradores, dando a frente a um outro estrado para a familia de Eça de Queiroz e as senhoras que foram convidadas para assistir á festa. Na rectaguarda do estrado destinado aos oradores enfileiram alguns alumnos do lyceu de diversos tamanhos e diversas edades, desde o estudantinho da calça curta e cabeção largo alvinitente, até o *veterano* orgulhoso e satisfeito de sua pessoa.

Na relva em que se apoia o socalco de marmore foram espalhadas algumas rosas, que se destacam, pelo colorido variegado, entre a verdura. A policia contém a muito custo a grande massa de povo, que se acotovella na ancia e no desejo de um bom logar. Pelas janellas dos predios que circundam o largo espalham-se muitas cabeças femininas. O apertão e o calor, um calor excepcional improprio da quadra, começam a inquietar os convidados da festa, apertados em sobrecasacas negras, côr da treva, que se misturam de vez em quando com as *toilettes* claras das senhoras.

A's duas menos um quarto, o sr. conde de Arnoso conduz para o logar que lhe foi destinado á viuva de Eça de Queiroz. Seguem-n'a seus filhos e outras pessoas da familia. As outras senhoras que occupam o estrado rodeiam-n'a para os cumprimentos do estylo, a que se associam os membros da commissão promotora do monumento, os srs. conde de Sabugosa, Antonio Candido, Ramalho Ortigão, Luiz de Magalhães, Carlos Mayer. Entre a assistencia, que de momento a momento cresce numa onda de curiosidade e de sobrecasacas pretas, destacam-se nomes conhecidos.

Duas horas em ponto. Chega ao recinto o sr. conselheiro Hintze Ribeiro. Cumprimenta o seu collega, o sr. conselheiro Teixeira de Souza e recebe os cumprimentos dos seus amigos politicos. Approxima-se o momento solenne. A policia toma posições estrategicas para evitar que a multidão invada o estrado dos oradores; a maioria descobre-se, faz-se o silencio das grandes occasiões e o sr. presidente do conselho, perfilado ante o monumento, recebe das mãos do sr. conde de Sabugosa os cordões que sustentam a bandeira portugueza. Um minuto mais e a obra de Teixeira Lopes apparece nitida, alva de neve, aos olhos de todos. Palmas de sympathia festejam o esculptor, no quartel dos bombeiros voluntarios a bandeira da corporação associa-se ao acto e emquanto a multidão commenta o trabalho do estatuario, o discute e o aprecia como elle merece, o sr. conde de Arnoso sobe o estrado dos oradores. Vae fazer entrega do monumento á municipalidade de Lisboa.

O discurso do illustre titular é breve. Cinco minutos apenas. Refere-se em poucas palavras aos livros e aos contos de Eça de Queiroz; dedica-lhe phrases de amigo intimo, sublinhando impereciveis e saudosas recordações e em nome da commissão promotora do monumento confia-o á vigilancia da Camara Municipal. Repetem-se as manifestações de estima e fala o sr. conde d'Avila.

O presidente da commissão administrativa do municipio pede humildemente desculpa da sua ousadia —o vir falar de Eça de Queiroz numa tribuna onde vão passar dahi a pouco oradores dos mais distinctos, oradores consagrados, sem discrepancia, pela mentalidade portugueza. Falando da obra do escriptor que se festeja nesse momento, tem phrases de elogio e comparações com Balzac, Sthendal, Flaubert, Garret, Herculano, Camillo, Castilho e o me-tre de Aviz o affirma que essa obra, «duma intensidade extraordinaria, põe vibrações de dor á sua terra.» Louva o sr. conde de Arnoso pelo esforço na consecução do monumento e com elle todos os outros membros da commissão promotora.

Em seguida o sr. Ramalho Ortigão lê um discurso primoroso na fórma e conceituoso no entrecho. A commoção embarga-lhe a voz. Não está habituado a falar em publico e só um sentimento de amisade, amisade de trinta annos—quasi uma existencia!—o resolveria a fazel-o hoje. Eça de Queiroz—diz o illustre autor da *Hollanda*—foi um escriptor essencialmente lisboeta. Amou profundamente Lisboa, como tudo o que profundamente estudou... Longe da capital, vivendo ora no aturdimento elegante de Paris, ora na quietude mansa e poetica de um *cottage* á beira do Leman, nunca olvidou o céu azul da terra natal, os encantos naturaes de sua provincia, o cantar monotono dos gallos nas pacificas herdades do norte portuguez.

Tres e vinte minutos da tarde. Sóbe ao estrado o sr. Luiz de Magalhães. E' saudado com muitas palmas, como já o fôra o sr. Ramalho Ortigão. «Sauda o grupo venerando que representa as affeições de Eça de Queiroz». Refere-se, em estylo elevado, ás duas maneiras que se destacam na obra do escriptor—primeira, a da fantasia, segunda, a da realidade. Enfeita os seus pensamentos com phrases eloquentes de brilho rutilante, a fulgurarem no seu discurso como finissimas pedras de oratoria. A multidão applaude calorosamente e o sr. Annibal Soares, representante da Academia de Coimbra, agradece a Eça de Queiroz o trabalho de demolição que elle effectuou.

Segue-se-lhe o illustre actor Ferreira da Silva, dizendo, como só o grande artista sabe dizer, uns versos primorosos do sr. Alberto de Oliveira e a festa termina por um discurso do sr. conselheiro Antonio Candido, discurso brilhante, arrebatador, consagrado tambem á obra literaria de Eça de Queiroz, mas despido de rhetorica, attrahindo a attenção e a curiosidade pela elegancia da phrase, pelo primor da dicção, pela elevação dos pensamentos.

São tres horas e meia. O sr. conde de Rezende, em nome da familia de Eça de Queiroz, agradece todas as manifestações que prodigalisaram ao escriptor, e os presentes assignam o auto da entrega do monumento auto que até então estivera encerrado numa pasta forrada de pelucia azul celeste.

A multidão rodeia o esculptor Teixeira Lopes e felicita-o calorosamente pelo seu trabalho. Effectivamente a obra do estatuario é de uma grande belleza. Todos lhe podem fazer essa justiça, com a condição de a considerarem uma obra de arte *impessoal*. O criterio, em que se inspirou o esculptor, o que lhe foi dado por quem lhe fez a encommenda, póde não ter sido o mais fiel, e

mesa e robusta mulher não póde ter-se como symbolo da inspiração do romancista, que nessa galeria de typos femininos só apresentou mulheres corroidas de fraquezas e de vicios. Aquella figura, a *nudez forte da Verdade*? A verdade não é o pessimismo doentio e a depravação systematica na psychologia da mulher. Mas tambem isso importa pouco. O povo, que nunca apreciou a obra de Eça de Queiroz, continuará perpassando no mesmo afastamento moral e no mesmo alheamento intellectual, admirando a obra de arte do estatuario mas como significado impessoal, sem comprehender e sem assimilar a intenção glorificadora da occasião. E ainda bem que assim succede! Porque a *verdade* nos costumes e na constituição da familia, não está positivamente no caminho de Arroyos, de que se falla, com morbida complacencia, no *Primo Basilio*.

E' uma forte e formosissima figura de mulher—a Poesia? a alma da Patria? a Justiça queixosa e vingadora? cada qual lhe porá o nome que quizer, conforme o seu ideal. Mas não a Verdade!

—Entre diversos telegrammas de felicitações que o autor da estatua recebeu hoje durante a festa, destaca-se este da sra. duqueza de Palmella, enviado de Cascaes:

«*Ao esculptor Teixeira Lopes, rua do Alecrim, ao pé do meu assento*: Em pensamento de todo o coração me associo ao seu grande triumpho.»

ENRICO BORGONGINO, professor de piano e canto; recados: Ouvidor 31, casa de musicas ou redacção do *Correio da Manhã*.

Os funccionarios da alfandega desta capital, que trabalharam no serviço de estatistica em 1897, requereram ao ministro da fazenda o pagamento da quantia de 10:865$280, de accordo com o artigo 122 do 10 de dezembro de 1896.

HOSPITAL EVANGELICO

Com referencia a este tão util estabelecimento de caridade, em construcção á rua do Bom Pastor, na Fabrica das Chitas, realiza hoje, ás 7 horas da noite, no templo Presbyteriano á travessa da Barreira n. 15, uma conferencia sobre a caridade christã, o rev. Jovelino de Camargo, pastor da Egreja Methodista.

AS EXMAS. FAMILIAS a casa do Lago participa que está liquidando o seu variado stock de calçado com grande abatimento, assim como o afamado calçado Paulista.

O dr. Theodosio Silveira da Motta, chefe da commissão encarregada de demarcar os terrenos pertencentes a Minas, ao Estado do Espirito Santo, onde existem areias monaziticas, telegraphou ao ministro da fazenda, communicando que por todo o fim deste mez estarão concluidos os referidos trabalhos.

COUPONS

Para o Asylo da Infancia Desamparada, recebemos da senhorita Landot 343 e do menino Luiz da Silveira 1.380 *coupons* de diversas companhias de bondes desta cidade.

BRASIL-PORTUGAL. Verdadeiramente encantador é o numero desta magnifica revista que se encontra á venda em todas as livrarias. E' sobre a nossa passada Batalha das Flores.

O presidente do Tribunal de Contas ordenou o registro da quantia de 59:516$160 para pagamento á Corrêa d'Avila & C., de fornecimentos feitos á Estrada de Ferro Central do Brasil.

COMMENDADOR BARBEITO

Em suffragio da alma do commendador Anselmo José Barbeito, seu fundador e primeiro presidente, a *Sociedade Beneficente Memoria a Canovas del Castillo*, celebra uma missa, no dia 11 do corrente, ás 8 1/2 da manhã, na egreja da Candelaria.

Está nomeado 3º official da secretaria do interior José de Araujo Coutinho Junior, classificado no ultimo concurso.

1º sorteio 20:000$.
2º sorteio 7:000$.
3º sorteio 5:000$.
Um só bilhete dá direito a todos estes premios. Esperança para o natal.

O juiz federal dr. Godofredo Xavier da Cunha, na acção ordinaria em que é autor João Dabovich e ré a União Federal, julgou improcedente a acção e condemnou o autor nas custas.

SÁ REGO—Dentista—Rua Gonçalves Dias 1.

ORÇAMENTO DA JUSTIÇA

Entre as emendas offerecidas hontem no Senado na 2ª discussão do orçamento da justiça, fizeram as seguintes:

Autorisando a publicação da obra de Farabeuf e Vornier, traduzida pelo professor Augusto Brandão, da Escola de Medicina;

Supprimindo o logar vago de porteiro da secção de clinica obstetricia e gynecologica da Escola de Medicina;

Autorisando um credito de 300:000$000 para acquisição de material necessario á installação do serviço de desinfecção pelos apparelhos mais aperfeiçoados nos portos em que fôr necessario o estabelecimento desta medida.

PEÇAM os charutos do fabricante Bohde. Na Charutaria Bavaneza.

Commercio de alcool e aguardente

A proposito da crise de transportes com que estão lutando as praças de Recife e Maceió, e depois de haver conferenciado com o dr. Paes Leme, director do Lloyd, que declarou não poder absolutamente attender de promptо ás reclamações dos exportadores, por carencia de vapores, foi pelo commercio em grosso de alcool e aguardente dirigida uma representação ao sr. ministro da viação por intermedio da Sociedade Nacional de Agricultura.

Na conferencia com o director do Lloyd lembrou a commissão do commercio, como providencia tendente a suavisar pelo menos a situação angustiosa dos exportadores pernambucanos, sem meios de transporte para esta capital, cujo mercado já se resente da falta do genero, o transbordo de mercadorias de vapor «Alagoas» para o «Iris», de maiores dimensões, garantindo essa mesma commissão a lotação completa do segundo, com carregamento de saccaria para este porto ou o de Santos, sendo recusada pelo Lloyd, como inconveniente, esta medida salvadora.

Ainda sobre o mesmo assumpto e respondendo a um communicado da Empreza de Navegação Rio de Janeiro, foi-nos mostrado pelo sr. João Lopes de Azevedo, representante da firma Pereira Pinto & C., do Recife, o seguinte telegramma: «Recife—Publique na imprensa não ser exacta a allegação da Empreza de Navegação Rio de Janeiro. A verdade é estar o vapor «Jaboatão» soffrendo reparos e o «Itatiaya» e o «Grão-Pará» com os carregamentos já completos de saccaria.

O «Canoé» não garante receber alcool e aguardente e os outros vapores esperados só poderão resolver depois de chegados.

Continuamos por isso impossibilitados de attender aos pedidos antigos. Explique á imprensa a causa verdadeira do retardamento de embarques e peça providencias.

Segue reclamação telegraphica á Sociedade Nacional de Agricultura.»

CONVIDAM-SE todas as pessoas a não comprarem moveis sem visitarem a Marcenaria Tunes á rua do Rozario 124.

FREGUEZIA DA CANDELARIA

O commissario de hygiene, dr. Barros Figueiredo, auxiliado pelo agente, capitão Adalberto Benecke, e acompanhado por 14 guardas municipaes, depois de rigorosa vigilancia em 30 carroças e 600 balanças, e de percorrer todas as casas de pasto e açougues dessa freguezia, apprehendeu, durante a madrugada de sabbado ultimo, um porco, morto clandestinamente na casa de pasto de Duarte Ribeiro & C., sita á Praça das Marinhas ns. 237 e 251, e um carneiro encontrado no açougue da Praça do Mercado n. 30, de propriedade de José Homem Goulart, por não estar mencionado na respectiva guia, e ser portanto ignorada a sua procedencia.

Todas essas carnes foram inutilisadas e removidas para o saveiro do lixo, sendo os infractores autoados e multados.

Essas diligencias foram iniciadas ás 11 horas da noite e terminaram ás 6 horas

A RAINHA DOS ANJOS

Vestem-se de pompa, hoje, os templos catholicos. A Rainha dos Anjos, a immaculada Senhora da Conceição, vê elevarem-se até o seu throno de luz, cercado de seraphins e de harmonias divinas, as preces ardentes de milhões de almas, que professam a doce e incomparavel religião d'Aquelle, que morreu numa cruz, para redimir esta pobre humanidade soffredora.

No Brasil, de que a excelsa Virgem é padroeira, encher-se-ão hoje os templos, repicarão alegremente os sinos celebrando a gloria d'Essa, que na côrte de Deus é soberana.

Entre outras, estão annunciadas, nesta capital, festividades nos templos seguintes:

Matriz de Inhaúma, Catumby, O. T. de N. S. da Conceição e Bôa Morte, Senhor Bom Jesus do Calvario, Santissimo Sacramento do Engenho Novo (communhão geral ás 8 horas, missa solenne ás 11, correio e leilão de prendas á noite), egreja de N. S. do Rosario e S. Benedicto, capella de N. S. do Amparo no Campinho, egreja de N. S. da Conceição na Tijuca, capella de N. S. das Dores na rua de S. Januario, matriz do Espirito Santo (missa cantada ás 9 horas) egreja de Santo Antonio dos Pobres (inauguração da capella do Santissimo Sacramento, missa solenne e sermão ás 10 horas. A's 5 horas da tarde, procissão de Nossa Senhora).

— A's 8 horas da manhã, na gruta de N. S. de Lourdes, do Castello, haverá missa solenne, rezada pelo superior, frei Luiz Piazza, acolytado pelos revms. freires Gabriel e José de Castro Giovanni.

A orchestra será dirigida pelo maestro Santos, executando a missa de Santos Pinto, sendo os sólos cantados por distinctas amadoras.

A' tarde, haverá procissão e á noite leilão de prendas e fogos de vistas.

—O Asylo Isabel, com a festa da Immaculada Conceição, commemora o 12º anniversario de sua fundação.

Haverá missa solenne ás 8 horas e em seguida communhão geral da Associação Mantenedora da Infancia, da Associação das Filhas de Maria, da Commissão Santa Isabel e das meninas e meninos do asylo.

Ao Evangelho em panegyrico pregará o conego Amador Bueno.

A's 2 horas será realizado concerto, distribuição de premios e a cerimonia da admissão de novas aspirantes e Filhas de Maria na respectiva associação.

—No Collegio Salesiano, de Santa Rosa, será commemorada a Immaculada Conceição com as seguintes cerimonias:

A's 11 horas, será rezada missa campal no alto do morro do collegio, junto ao monumento commemorativo do 4º centenario do descobrimento do Brasil.

Ao ultimo Evangelho o revd. monsenhor Antonio de Macedo Costa fará a primeira conferencia das da série organizada pelo collegio e que formarão um volume intitulado *Conferencias marianas*.

O revd. monsenhor Julio Tonti, internuncio apostolico, assistirá aos actos.

A confraria de Nossa Senhora da Conceição, em Nictheroy, festeja hoje e domingo proximo a sua padroeira.

— A devoção de Nossa Senhora das Dores e Senhor Morto, em S. Domingos de Nictheroy, faz celebrar hoje uma missa, ás 9 horas, e ladainha á noite, acompanhada com canticos sacros, em louvor á Nossa Senhora da Conceição.

— Na matriz de S. João Baptista, em Nictheroy, será celebrada hoje uma missa, ás 9 horas, em louvor á Nossa Senhora da Conceição.

— Na matriz de S. Lourenço, em Nictheroy, será hoje, ás 9 horas, celebrada uma missa com canticos sacros, em louvor á Nossa da Conceição.

A mesa administrativa da irmandade de Nossa Senhora da Conceição, que se venera em sua egreja do Campinho, faz celebrar hoje a missa conventual solenne ás 9 1/2 horas, por ser o dia de sua excelsa padroeira, executando ao harmonium o professor Alberto Motta a missa de Bordése, a duas vozes, e preenchendo os sólos e a parte choral as exmas. irmãs devotas.

Constarão os festejos externos de bazar, kermesse, tombola, musica, sortes de esplendidas variedades de brinquedos, e leilão de ricas prendas apregoadas gentilmente por um devoto.

— A Irmandade de N. S. da Conceição, do largo de Catumby, realiza hoje, com toda a sumptuosidade, a festa de sua excelsa padroeira, com missa cantada e sermão ás 11 1/2, e *Te-Deum* ás 7 horas da noite.

Das 4 da tarde ás 10 da noite, num vistoso *forte de guerra* levantado em frente á capella, far-se-á ouvir uma banda de musica militar, havendo leilão de mimosas prendas, fogos, illuminação e outras diversões.

Experiencias no Curato de Santa Cruz

A commissão de experiencias e estudos de varios typos de canhão de tiro rapido de campanha, sob a presidencia do general Luiz Mendes de Moraes, fez hontem mais uma prova pratica com o canhão de 5 cm., modelo do general von Reichenau, construido nas usinas da casa Ehrhardt.

A commissão premeditou um combate simulado de artilheria, achando-se os inimigos a 3.000, 2.500 e 2.330 metros. Para cada distancia a série estipulada foi de 10 disparos, sem regulação ou qualquer informação para o atirador, visto ser o tiro considerado de guerra e o inimigo não dizer o effeito de cada um dos projectis.

O alvo era representado por um canhão com a respectiva couraça de aço nickel e um armão tambem protegido por escudo. Aquella era de 3 1/2 millm. e este de 6 millm. de espessura.

A superficie exposta do alvo era a da couraça, isto é, 1 m. 60 × 1 m. 30, tendo no centro o corpo do canhão e a do armão, que lhe ficava 3 metros á esquerda.

O canhão achava-se guarnecido pelos serventes ns. 1, 2, 3, 4 e 5, este encarregado das munições e o armão dos serventes n. 1 e 2, ao todo 7 serventes da viatura em bateria.

Era meio-dia e o sol dardejava a pino, offuscando, pela frente do atirador, á visita, quando o distincto e proficiente general Luiz Mendes de Moraes, deu ordem de fogo, contra os alvos a 3 000 metros e que não era dado ver-se do logar em que se achava o canhão offensivo. Tez o artilheiro de Dusseldorf pontaria, servindo-se dos pontos de referencia, por acaso collocados na mesma distancia e a alguns metros á esquerda.

Não teve resultado a 1ª série, apenas um figurativo recebeu o estilhaço no braço direito.

A 2ª série, porém, foi brilhante, não por crescido numero de impactos, mas pelos resultados obtidos que plenamente confirmam a opinião do general von Reichenau, de que não ha coragem nem póde existir sangue frio que resistam ao violento effeito destruidor de um só impacto cheio de granada de fragmentação systematica.

Dos 10 tiros, 3 attingiram no alvo, 2 no alto do escudo na linha da roda e um do mesmo lado, por baixo do escudo. O impacto cheio do escudo deixou patente a passagem da granada e o que lhe ficava ao lado, centimetros á esquerda, era attestado por boa parte da chapa do trilho arrancado da roda e não menor a porção da respectiva cambota. Dois raios foram cortados cerces á cambota, um completamente dilacerado e outro quebrado junto á respiga da cambota.

Com o choque as rodas sahiram do eixo e desmontaram o canhão, atirando para o lado a flecha, de pinho de riga, de 4"×4", que apresentava os estragos de 5 estilhaços.

A roda da esquerda ficou inutilisada com esses estragos e a da direita offendida por estilhaços nos raios junto á cambota.

A culatra do canhão foi offendida por 2 estilhaços.

A guarnição soffreu do seguinte modo:

O servente n. 1 (atirador) foi reduzido a estilhaços.

O servente n. II (disparador) teve o braço varado por estilhaço.

O servente n. III, (chefe de peça) teve a cabeça partida ao meio além de 21 estilhaços em pleno peito, 1 no braço esquerdo, 1 na perna, 2 na cabeça do lado direito e perda da perna esquerda.

O servente n. IV, (do temo) recebeu 2 estilhaços em pleno peito, 1 na mão direita e lhaços no peito, 1 no braço, sendo-lhe arrancados os ante-braços.

Ilas escoras de taboa de canella de 1 1/2" uma foi completamente despedaçada, sendo seus fragmentos atirados a grande distancia.

Para se proseguir na experiencia, foi preciso retocar os alvos, mas, já o sol era baixo e incidia muito pela frente do artilheiro offensivo e em extremo difficultava toda e qualquer tentativa de acerto calculadamente feito e esperado, de sorte que a 3ª série de 10 tiros a 2.330 m., foi sem effeitos e de disparos altos.

Assistiram á experiencia, além do digno presidente da commissão, general dr. Luiz Mendes de Moraes, os srs. major Digno, capitães Rocha Lima, Affonso de Carvalho, Moreira Guimarães, tenente Affonso Pontes, ajudante de ordens; auxiliares tenente Paes Leme e alferes Propicio, os representantes da casa Ehrhardt e seis artilheiros.

A commissão regressou á 3.52 da tarde, sem que pelo menor gesto désse a conhecer o que lh'ia no espirito, sobre o juizo que faz do material em experiencia.

HABEAS-CORPUS

No juizo federal foi impetrada ordem de *habeas-corpus* em favor de Alexandre Tranquilli, preso no dia 25 de novembro ultimo, á ordem do 2º delegado auxiliar, por crime de introducção de moeda falsa.

A ordem foi concedida para comparecimento do paciente no dia 9 do corrente, sendo pedidas informações d'aquella autoridade.

Denegação de habeas-corpus

Pelo dr. Vaz Pinto, juiz federal interino, foi negada a ordem de *habeas-corpus* impetrada em favor de Carmen Alory, Felix Solla e outros, presos por crime de introducção de moeda falsa.

Temos sobre a mesa o interessante hebdomadario *Beija-Flor*, orgão da conhecida perfumaria Beija-Flor, e que fazendo a propaganda de seus artigos de venda, vem repleto de variada e excellente leitura.

A PESTE

Para o hospital de Paula Candido foi removido hontem um doente da rua Pereira Silva n. 7.

Deu-se hontem um obito na rua das Larangeiras n. 153.

Foram incinerados mais 291 ratos, sendo o total até hoje 17.238.

CIRURGIA SEM CHLOROFORMIO

As operações de cirurgia, como: cura radical das hemorrhoides, hernia, hydrocele, aneurismas, fistulas e estreitamentos da urethra e do anus, pedras da bexiga, ossos e juntas, tumores e feridas, raspagem do utero, etc., são praticadas sem usar chloroformio e sem dor nem perigo algum pelo dr. Brissay, operador especialista, de 1 ás 3 horas, rua da Quitanda 36.

Reza-se amanhã, ás 9 1/2 horas, na egreja de S. Francisco de Paula a missa por alma de d. Maria Constança de Mesquita e Souza, sogra do dr. Ataliba Fernandes.

Grande Annuario Brasil-Portugal

Communica-nos o dr. Caio de Carvalho, estimado promotor publico de Santo Antonio de Padua, que, devido aos muitos affazeres que o prendem á sua comarca, deixou de fazer parte da direcção do *Grande Annuario Brasil-Portugal*.

SAUDE PUBLICA

Reuniu-se hontem a commissão de instrucção e saude publica sob a presidencia do sr. Henrique Salles, estando presentes os srs. Antonio Zacharias, Teixeira Brandão, José Lobo, Germano Haslocher, Bricio Filho, Satyro Dias, Malaquias Gonçalves e Sá Freire.

O assumpto da reunião foi o parecer sobre emendas apresentadas ao projecto de hygiene.

A reunião prolongou-se por mais de tres horas, falando durante quasi todo o tempo os srs. Bricio Filho e Sá Freire.

O sr. Germano Haslocher apresentou uma proposta prohibindo que os membros da commissão pudessem discutir qualquer emenda, permittindo apenas que dessem o voto.

Contra essa dispotica lembrança protestaram energicamente os srs. Bricio Filho e Sá Freire e o sr. Haslocher acabou retirando a proposta.

Foram aceitos pela commissão o substitutivo do sr. Mello Mattos e varias emendas.

Os srs. Bricio Filho e Sá Freire abstiveram-se sempre de votar, allegando que desejavam vista dos papeis.

Terminado o estudo da commissão, aquelles deputados pediram vista e o sr. presidente declarou que ia consultar a commissão.

Oppuzeram-se á consulta os srs. Bricio Filho e Sá Freire, sob o fundamento de que a vista não depende de consulta, como se dá em todas as commissões da Camara e do Senado.

O sr. presidente, porém, não attendeu á reclamação e fez a consulta que deu, em resultado a negação da vista dos papeis, protestando contra o facto os srs. Sá Freire e Bricio Filho, que declararam aguardar a publicação do parecer que se recusaram a assignar, para resignarem os seus logares de membros da commissão.

Varios deputados assistiram á reunião.

Associação das Creanças Brasileiras

Esta associação realisa hoje, no theatrinho da exposição, um interessante espectaculo, em que tomarão parte as galantes meninas: Esther Mosthucal, Lily Taylor, Ilka Varady, Nayr Silva, Maria Severo, Mercedes Jardim, Carmen Jardim, Maria Luiza Bandeira Gouvêa, Zaida Marques, Zelia Jardim, Genita o Magdalena Horta e os intelligentes meninos Raul Varady, Renato e Jayme Silva.

MARINHA

Ao Conselho Naval foram hontem enviados pelo quartel general os mappas dos officiaes generaes, officiaes superiores e subalternos, afim de ser feita a escolha dos que têm de ser promovidos pela vaga deixada pelo sr. almirante Pinto da Luz.

— Obtiveram licenças: de 3 mezes, o ajudante de machinista Eduardo Cortez; de 2 mezes, o ajudante de machinista Antonio Rodrigues de Azevedo e o sub-ajudante Luiz Roma de Abreu e Lima e de 1 mez, o sub-ajudante Antonio Justiniano Gonçalves.

— Pelo sr. ministro da marinha foi solicitada ao ministerio das relações exteriores isenção de direitos na mesa de rendas de Itaqui para duzentos pranchões de pinho destinados ao convéz do couraçado *Rio Grande*, importados do Rio da Prata para a flotilha do alto Uruguay.

— Ao mesmo ministerio solicitou o sr. ministro da marinha, providencias no sentido de ser habilitada a contadoria de marinha com a quantia de 80 contos de réis para fazer face a pagamentos com o pessoal empregado nas obras da fortaleza de Willegagnon.

— Foram enviados ao capitão do porto do Rio Grande do Sul os documentos pertencentes ao lugar nacional *Marques Gomes*, que perdeu a qualidade de brasileiro.

— O sr. ministro da marinha em resposta a um aviso do seu collega do exterior, declarou que a firma Rosa Carvalho & C., de Pelotas, já substituiu por outra, a bandeira de que fazia uso, muito semelhante a insignia nacional dos Estados Unidos e que motivou a reclamação da legação norte-americana.

—Deve-se reunir no dia 9 do corrente o conselho de investigação a que responde o machinista de 3ª classe 1º tenente João Frederico Stochmann, servindo de testemunha o 1º tenente Rogerio Augusto de Siqueira, e no dia 10 tambem deste mez o conselho de guerra a que responde o 2º sargento do corpo de marinheiros nacionaes Floriano José da Silva.

—Tiveram ordem de embarcar: no encouraçado *Riachuelo*, o contra-mestre João Machado Magalhães e no vapor *Purús*, o escrevente de 2ª classe Thomaz Gentil Junior.

—Passaram:

Do cruzador *Republica* para o *Riachuelo*, o mestre Laurindo Thomé da Costa e deste para aquelle navio, o contra-mestre Joaquim Domingos de Souza e do encouraçado *Deodoro* para o cruzador *Trajano*, o guardião Antonio Francisco Gomes.

—Foi destacado do vapor *Purús* para o quartel general, o escrevente de 2ª classe Thomaz Gentil Junior.

— Detalhe do serviço para hoje:

No Arsenal: ajudantes, capitão-tenente Jeronymo de Lamare e 1º tenente Trajano de Carvalho.

Navio-registro, encouraçado *Deodoro*.

Na Policia e nas ruas

Amores de uma velha

Desde creança Marianna Silveira da Luz ouvia falar que o amor é cego, e, portanto, incapaz de fazer escolhas.

Firmada esta opinião, aquella mulher que tem cerca de 50 annos e reside á rua da Alfandega n. 300 resolveu se apaixonar pelo italiano José Rufino, homem sympathico e ainda moço.

As suas declarações amorosas eram sempre feitas por entre sorrisos e acompanhadas de presentes.

Gostava de um homem limpo e por isso o seu maior desejo era ver Rufino de camisas novas e por ella costuradas.

Era um verdadeiro idylio, e emquanto a quinquagenaria assim procedia, Rufino, o conquistado, munia-se de roupas, e pretendia, mais ainda, obter dinheiros para a compra de um sitio, onde juntos pudessem crear gallinhas.

E, effectivamente, segundo affirmou Marianna, em um dia destes o ambicionado Rufino applicou o plano, sem comtudo obter resultado satisfactorio.

A' vista disto e não mais querendo continuar a ser o causador de tão intensa paixão, elle tomou a resolução de abandonar aquella casa para, desta forma, livrar-se de Marianna.

Horrivel foi o que então soffreu a pobre velha abandonada, que chegou até a procurar capangas para *malhar* o seu ingrato Rufino.

Tudo estava neste ponto quando hontem foi ella pedir a intervenção da policia da 5ª circumscripção urbana para ser capturado o seu predilecto, apresentando como justificativa de seu procedimento o ter elle lhe ferido com uma facada na coxa esquerda, quando ella tomava um banho ante-hontem, ás 6 horas da manhã.

E, na verdade, sendo verificado o ferimento foi Rufino preso, ficando detido na sala dos inspectores para averiguações.

A's 2 horas da tarde, porém, ouvidas as testemunhas ficou provada a improcedencia da accusação, pelo que a autoridade policial mandou pôr em liberdade o detido, abrindo, no entretanto, o competente inquerito para ficar o facto elucidado.

E foi assim que terminou a historia desta paixão tão violenta quanto ridicula.

Caftens

A energica campanha iniciada pelo dr. Bento de Faria, 2º delegado auxiliar, contra os exploradores de mulheras, nesta cidade, acaba de ter a mais completa sancção do Tribunal Civil e Criminal deste Districto.

Reformando as sentenças proferidas pelo juiz Moreira da Silva, que concedeu successivos *habeas-corpus* preventivos a taes individuos, aquelle Tribunal reprovou assim semelhantes actos, que importavam na impunidade dos torpes *industriaes*.

Os actos praticados pelo dr. Bento de Faria foram reconhecidos perfeitamente legaes, e a acção da policia assegurada nos casos futuros.

Assim é que, hontem, aquella autoridade recebeu dois officios subscriptos pelo juiz Moreira da Silva, e cujo theor é o seguinte: —Tribunal Civil e Criminal. Rio de Janeiro, 7 de dezembro de 1903. Illm. sr. dr. 2º delegado auxiliar. Tendo o venerando conselho deste Tribunal reformado, pelo accordão de 19 de novembro findo, a sentença pela qual concedia a ordem de *habeas-corpus* impetrado por Jacob Nausbaun, Leon Schwartz, Mauricio Golbert, Hermann Greiber, Leon Weiss, Adolph Winter, Max Bluns, Herz Gutmann, Chnel Palatz, transmitto-vos para os fins de direito, a inclusa copia do mesmo accordão. Saudações.—O juiz, *Joaquim Moreira da Silva*.

COPIA—Accordam em conselho do Tribunal Civil e Criminal dar provimento ao recurso para, reformando a sentença recorrida, *mandar que os réos sejam novamente presos*, salvo se já tiverem sido absolvidos, ou se, condemnados, houverem prestado fiança.

Assim decidem porque dos autos *nenhuma prova consta de que fosse illegal o constrangimento que os mesmos réos soffreram em sua liberdade*. Rio, 19 de novembro de 1903. *Muniz Barreto P.—F. Torres.—Viveiros de Castro*. Confere—*Procopio Cabral Velho*.

—Tribunal Civil e Criminal. Rio de Janeiro, 7 de dezembro de 1903. Ill. sr. dr. 2º delegado auxiliar. Tendo o venerando conselho deste Tribunal, pelo accordão de 19 de novembro findo, reformado a sentença pela qual concedi a ordem de *habeas-corpus* impetrada por Joseph Rosemberg, Aures Patiserband e Leon Weiss, transmitto-vos, para os fins de direito, a inclusa copia do mesmo accordão. Saudações.—O juiz, *Joaquim Moreira da Silva*.

COPIA—Accordam em Conselho do Tribunal Civil e Criminal negar provimento ao recurso para confirmar em sua conclusão a sentença recorrida, sem prejuizo da interferencia da autoridade policial para prender os impetrantes como autores de delictos ou de contravenções que por ventura praticarem. Rio, 19 de novembro de 1903. *Muniz Barreto P.—F. Torres.—Viveiros de Castro*. Confere—*Procopio G. Cabral Velho*.

Espancamento e desespero

O excessivo e brutal espancamento por um marido deshumano e grosseiro, foi o movel principal do desespero que se apoderou de uma mulher fraca e cheia de vergonha.

Elle chama-se José Antonio Gonçalves e ella Manoela Peres, residentes ambos na casa n. 33 da rua Senador Pompeu.

Os carinhos deste casal foram transformados em bofetões e acompanhados das palavras as mais injuriosas, soffrendo Manoela tudo isto resignada e na espectativa de que Antonio Gonçalves melhorasse de genio, lembrando-se de que não era esta a vida que ella almejava ao abandonar a casa de seus pais.

E assim a infeliz Manoela continuava sendo victima de Gonçalves, que dia a dia mais a esbordoava e mais a desprezava.

Já então era grande o seu desespero, e para findal-o uma unica lembrança foi sugerida—a do suicidio.

Resoluta e não encontrando outro meio de minorar as suas dores moraes, a espancada sahiu ante-hontem como louca de sua residencia, indo parar na lagoa Rodrigo de Freitas, onde nella se atirou.

Nesta occasião e se debatendo sobre a agua foi ella vista por Angelo José da Luz, morador na Fonte da Saudade, que foi communicar o facto á 19ª delegacia.

Ao local compareceu a respectiva autoridade, que fez retirar da lagoa a desventurada moça, já sem falla, mandando-a immediatamente para o hospital da Misericordia, onde cousa alguma declarou, devido ao seu estado.

Hontem, porém, interrogada na 21ª enfermaria pelo capitão Battar, escrivão daquella delegacia, Manoela declarou o que acima dissemos, sendo tomado por termo o seu depoimento.

Uma provocação—A' bala

Ante-hontem, ás 8 1/2 horas da noite, conversavam dois individuos num caminho que vae dar no logar denominado Tres Vendas, quando junto a elles passou Antenor Ignacio Bittencourt, apontado como desertor do 24º batalhão do Exercito.

Disseram-lhe um mao gracejo e Bittencourt, que é dotado de genio irritadissimo, não o supportou, replicando com alguns improperios.

Estabeleceu-se medonho bate-boca, no qual se ouviram as maiores obcenidades, capazes de corar o frade mais libertino.

Por fim o desertor, num assomo de irreprimivel colera, sacou de um revólver, fazendo-o detonar contra seus adversarios, indo uma das balas ferir a um dos individuos no craneo.

Immediatamente elles se puzeram em fuga, sendo sómente hontem preso o aggressor.

A policia da 2ª circumscripção ignora o nome da victima.

A GREVE DOS SAPATEIROS

Reclamações dos industriaes — Distribuição de boletins

Parece que grupos de exaltados já estão desviando para o lado hostil a grève dos sapateiros que até então e a pacifica.

De outra forma não se póde explicar o procedimento que tem tido estes mesmos exaltados, perguando chegam a atacar mulheres e creanças que conduzem calçado para as fabricas para tomal-o, incendiando-o em seguida.

A em disso, sob ameaças, pretendem impedir o funccionamento dos estabelecimentos fabris, reunindo-se em suas immediações a ponto de ser necessaria a intervenção da policia.

Ainda hontem, devido a esta circumstancia, foram á policia pedir providencias os representantes das firmas seguintes: Freire, Veiga & C., á rua Sete de Setembro n. 27 e Ribeiro, Baraúna & C., á rua Chile n. 68.

O dr. chefe de policia, que os recebeu, mandou que o 2º delegado auxiliar os ouvisse para serem tomadas as medidas que julgasse necessarias.

Pelos sapateiros em grève foram espalhados boletins com os seguintes dizeres:

«Aos sapateiros — Alerta! — Companheiros! — A questão em que involuntariamente estamos envolvidos é por demais séria. Decorrem já 28 dias que, forçados pela má vontade dos industriaes, com escrupulos, sem a menor comprehensão dos direitos que são garantidos a toda a especie humana, vimo-nos forçados a ausentarmo-nos das officinas onde ganhavamos o parco salario á custa do nosso labor quotidiano.

Os nossos algozes não param, ameaçam-nos com a fome, com a miseria, com a policia, onde affirmam nos encarcerar, e, ainda mais, para cumulo audacioso de uma obcecação infame, a prostituição de nossas esposas e de nossas filhas. Como si a choupana do operario honrado e laborioso se pudesse comparar com o lupanar rico e faustoso do industrial desbriado!

Companheiros!

Sejamos unidos.

Sejamos fortes ante a mesquinhez de sua consciencia, ante a ganancia do seu ouro, que muitas vezes é accumulado, ora pela exploração, ora pela falsidade.

União e resistencia, pois, contra os exploradores dos operarios.

União e resistencia contra os defraudadores da Fazenda Nacional.—*Os sapateiros*.

Arrogancia castigada—Um supplente em apuros

O 3º supplente da 2ª delegacia cuja mania de prender a torto e a direito ainda o persegue, pol-a em execução hontem, sahindo-se, porém, mal desta vez.

A' tarde, estacionavam na rua do Engenho de Dentro, conversando em voz alta, Epaminondas de Alcantara, Gastão Fernandes e um carteiro do Correio Geral, quando impavida, bamboleando a sua gordura, consciа da alta funcção de que se acha investida a tal autoridade surgiu como por encanto e deu-lhe voz de prisão.

Esta ordem, reconhecida injusta, naturalmente teve a represalia daquelles individuos que o desrespeitaram.

Insistindo, com termos deprimentes, foi o supplente alvo de uns empurrões e cascudos com que o mimosearam. Viu-se forçado o policial a dar as de Villa Diogo, voltando mais tarde com algumas praças e effectuando a prisão de Gastão e Epaminondas.

O carteiro mais esperto, a estas horas desprende boas gargalhadas á custa da arrogante autoridade.

ACCIDENTE

Uma moça queimada—Na travessa Bom Jardim

No dia 5 do corrente, na casa n. XII da travessa Bom Jardim, quando Margarida da Silva, filha do guarda fiscal Leopoldo da Silva, estava cosinhando, foi victima de um accidente, que a levou ao leito.

Esta moça teve as suas vestes incendiadas por uma faisca que, desprendendo-se do fogão, nella foi cahir, resultando ficar por isso com diversas queimaduras pelo corpo.

Para soccorrel-a foi chamado o dr. Luiz Masson, que continúa como seu medico assistente.

Furto de joias e de dinheiro

José Beltram, dono da hospedaria e casa de pasto n. 1 da rua da Prainha, queixou-se á policia da 3ª circumscripção urbana de que, tendo ido ante-hontem ás corridas, ao regressar, deu por falta de um collar de ouro para senhora, no valor de 300$000, um par de bichas com brilhantes no valor de 250$000, um broche de ouro com brilhantes (meia lua), diversos berloques, no valor de 100$000, 40 pesos argentinos, 1:500$000 em libras esterlinas, 150$000 em prata e 80$000 em papel moeda.

O queixoso desconfia de um seu empregado de nome João Benedetto, que se ausentou da sua casa antes do seu regresso.

Sobre o facto foi aberto o competente inquerito.

Accidente—Quéda de um trem—Ferimentos graves

Na plataforma de um dos carros do trem S U 95 viajava hontem, á noite, Manoel de Sant'Anna.

Ao chegar o trem á estação de Todos os Santos, aconteceu Sant'Anna perder o equilibrio, cahindo á linha ferrea.

Na quéda ficou o desventurado homem seriamente ferido, com varias contusões pelo corpo, além de fractura do craneo.

Communicado o facto á 16ª delegacia, foi passada guia ao ferido afim de ser removido para a Santa Casa da Misericordia, onde se recolheu em estado gravissimo.

A victima é solteira, de cor branca, tem 23 annos de edade, exerce a profissão de sapateiro e acha-se empregado na casa n. 21 da rua Goyaz.

Victima do temporal—Apparecimento do cadaver

Boiando na bahia de Guanabara foi encontrado hontem o cadaver de um individuo de nome Antonio Furriel, casado e residente á rua Camerino.

Este homem foi victima do temporal do dia 3 para 4 do corrente, cahindo ao mar quando trabalhava em uma chata.

O corpo foi examinado pelo dr. Rego Barros, medico legista da policia, depois do que seguiu para o cemiterio de S. Francisco Xavier.

Pilhado por um caminhão

José Lourenço, de 11 annos de edade, filho de Antonio Lourenço, morador á rua da Carioca n. 11, quando passava hontem pela rua Primeiro de Março, foi pilhado por um caminhão, cujas rodas lhe esmagaram o pé esquerdo.

Conhecido o resultado deste desastre, o cocheiro fustigou os animaes e teve tempo de fugir, sendo o ferido recolhido ao hospital da Misericordia, com guia da 1ª delegacia urbana, que tomou conhecimento do facto.

A' cacete — Furia de um senhorio

Devido a questões sobre pagamento de alugueis de casa, teve hontem, ás 10 horas da noite, José Albino Dias forte discussão com os seus inquilinos João Pavão e Manoel Pontes Cordeiro, á rua Theodoro da Silva, em uma avenida.

O senhorio, exasperado com os seus devedores, ergueu um cacete e com elle os feriu, o primeiro na cabeça e o segundo no rosto e olho esquerdo.

Foi infeliz porém o aggressor, pois a policia da 13ª delegacia o guindou, levando-o para o xadrez.

O jogo

Foram hontem autoados na 2ª delegacia auxiliar por venderem o denominado jogo dos bichos os seguintes individuos: Antonio Machado Coelho, na estação do Meyer; Joaquim Barbosa de Oliveira, á rua Senador Euzebio; Oscar Pinto Sampaio, á rua do Regente; Estevão Coelho á rua Frei Caneca.

Grupo de desordeiros —A pau

Vindos de uma festa que se realisára em Cascadura passavam pela rua do Campinho em formidavel algazarra os conhecidos desordeiros Alvaro de Souza Bastos, Manoel Ramos de Mello, Celestino da Silva e João Lourenço, cognominado *Marinheiro*.

Victor Menezes que caminha em sentido opposto foi atacado por aquelles individuos que o espancaram a cacete.

Em soccorro do ferido accudiram varias praças que, apezar de aggredidas, os prenderam, levando-os para a 20ª delegacia.

Correio do Congresso

SENADO

A sessão começou pela approvação de parecer approvando o novo regimento e por uma declaração do presidente relativamente á constituição da commissão de poderes.

O sr. Glycerio communicou haver a commissão especial da reforma eleitoral resolvido que o projecto da Camara fosse dado á discussão, para servir de base a estudos da mesma commissão.

Entrou-se na ordem do dia, sendo annunciada a continuação da 2ª discussão do orçamento da justiça.

Oraram os srs. Ellis, P. Ferreira, Azevedo, Ramiro Barcellos e Segismundo Gonçalves, respondendo a todos os oradores como relator do parecer da commissão de finanças.

A discussão foi adiada pela hora, sendo em cerrada sem debate a discussão das seguintes proposições da Camara: reorganizando a justiça civil e criminal do Districto Federal (2ª discussão); creando, sob a denominação *Santos Dumont*, um premio de 200:000$, para ser conferido pelo Governo Federal, mediante concurso, ao aeronauta que primeiro preencher as condições da presente resolução; autorizando o presidente da Republica a conceder um anno de licença, com ordenado, para tratamento de saude, ao praticante dos Correios de Minas Geraes Jorge Augusto Santiago; determinando que o encarregado do Pombal Militar seja um official do Exercito do quadro activo ou reformado, escolhido dentre os subalternos ou capitães; autorizando o presidente da Republica a applicar ao preparador de therapeutica da Faculdade da Bahia, dr. José Julio Calasans, o disposto na lei n. 138, de 21 de junho de 1893, considerando-o lente substituto da mesma Faculdade e designando a secção que lhe compete pelas provas dadas em concurso e segundo as conveniencias do ensino.

Em seguida, levantou-se a sessão.

CAMARA

Presidencia do sr. Paula Guimarães e Oliveira de Figueiredo.

Approvada a acta, o sr. Wanderley de Mendonça justificou a ausencia dos seus collegas de representação srs. Arrozellas Galvão e Eusebio de Andrade.

Na ordem do dia foi encerrada, sem debate, a discussão dos seguintes projectos: n. 318 A, de 1903, creando uma Mesa de Rendas de 1ª ordem em Bella Vista, Estado de Matto Grosso, abrindo ao governo o credito necessario para a sua installação; n. 304 C, de 1903, redação para a 3ª discussão da emenda destacada na 2ª discussão do projecto n. 304 B, deste anno, de accordo com o regimento interno, que autoriza o poder executivo a abrir ao ministerio da fazenda o credito especial de 3:900$ para pagar ao 1º escripturario da Alfandega do Maranhão, Felinto Elysio do Nascimento; n. 319, de 1903 (n. 179, de 1902) designando os actos em que os escreventes juramentados do juizo federal poderão substituir os respectivos escrivães e dando outras providencias; n. 204 A, de 1903, instituindo premios destinados a animar a creação e desenvolvimento de industrias nacionaes, com pareceres das commissões de fazenda e industria e de orçamento, e voto em separado do sr. Juvenal Muller; n. 232 C, de 1903, relativo ás emendas do Senado ao projecto n. 232 B, deste anno, que autorisa o presidente da Republica a conceder seis mezes de licença, com todos os vencimentos, ao dr. Oscar Vianna, procurador seccional no Estado da Bahia, em prorogação daquella em cujo goso se acha, para tratar de sua saude; n. 329, de 1903, relativo a emenda do Senado ao projecto n. 329 A, de 1902, que autorisa o poder executivo a abrir ao ministerio da justiça e negocios interiores o credito extraordinario de 40:000 $ para occorrer ás despezas feitas com as exequias pelo fallecimento dos drs. Francisco Silviano de Almeida Brandão e Prudente José de Moraes Barros; n. 330, de 1903, autorisando o poder executivo a abrir ao ministerio da fazenda o credito de 1:521$727, para pagamento ao amanuense da Repartição Geral de Estatistica Manoel de Albuquerque Portocarrero, da importancia de vencimentos e custas do processo que lhe competem; n. 391, de 1903, autorisando o governo abrir ao ministerio da fazenda o credito extraordinario de 29:439$451 para pagamento a Verano Gomes Alonso de Almeida e Manoel Alves da Silva, proveniente do principal, juros da móra e custas a que os mesmos têm direito; n. 332, de 1903, autorisando o governo a abrir ao ministerio da fazenda o credito de 239:223$631, supplementar á verba—Alfandegas—e destinado ao pagamento das porcentagens devidas a empregados das Alfandegas; n. 333, de 1903, autorisando o poder executivo a abrir ao ministerio da fazenda o credito extraordinario de 63:977$067, ouro, 868:183$230, papel, para attender ao pagamento de dividas de exercicios findos, constantes da relação que o acompanha.

Foi iniciada em seguida a discussão unica do projecto n. 251 G, de 1903, autorisando o governo a modificar o regulamento do Instituto Nacional de Musica, sem augmento de despeza, com parecer da commissão de instrucção e saude publica (additivo destacado n. 251 F, na 3ª discussão do projecto n. 251, deste anno), em nova discussão, de accordo com o regimento interno, falando contra, mais uma vez e com muito calor, o illustre deputado por Pernambuco, dr. Bricio Filho.

Na segunda parte da ordem do dia continuou a discussão do orçamento da receita, falando em defesa de suas emendas os srs. Tosta e Paula Ramos. Este ultimo obteve a prorogação de meia hora para concluir o seu interessante e habil discurso.

No expediente falou, como em outra secção dizemos, o sr. Cassiano do Nascimento.

A sessão foi levantada ás 5 horas e meia da tarde.

EXERCITO

Teve permissão para ir ao Estado do Paraná o tenente coronel Pantaleão Telles de Queiroz, que se acha no Estado da Bahia.

—Mandou-se servir, por mais 60 dias, no contingente do 28º batalhão de infanteria, destacado no Estado de São Paulo, o alferes Nylo Moreira Guerra.

—No 5º batalhão de infanteria, foi mandado servir o alferes-alumno Mauricio José Cardoso, que se acha no 6º batalhão de artilheria.

—Foram concedidas as seguintes licenças: de 4 mezes, ao alferes-alumno Ranulpho Lima e de 3 mezes, ao alferes-alumno Trajano de Viveiro Raposo.

—O alferes-alumno Herminio Lyra da Silva, que serve no 2º batalhão de engenharia, teve permissão para vir a esta capital.

—O alferes Antonio Cabral, do 9º batalhão de infanteria, chegou hontem escoltado do Estado do Paraná, por ter sido preso em Guarapuava, quando envolvido em um conflicto.

Este alferes tendo commettido crime de peculato, quando quartel-mestre de um dos corpos de infanteria estacionados no Estado do Pará, havia, ha tempos, desertado das fileiras do Exercito.

—O marechal Argollo deixou de hontem visitar, como tencionava, o Asylo dos Invalidos da Patria, marcando para a proxima quinta-feira a mesma visita.

—Vindo do Estado do Paraná, apresentou-se ás altas autoridades do Exercito, o tenente-coronel Antonio Netto de Oliveira Silva Faro.

—Teve ordem para recolher-se ao corpo a que pertence o alferes do 2º batalhão de infanteria Raymundo dos Santos Maramaldo.

—Em confirmação ao que dissemos, será aposentado o mestre de officina do Arsenal de Guerra desta capital Francisco Antonio de Andrade Negreiros.

—Será nomeado amanuense da direcção geral de engenharia o alferes Ignacio de Alencastro Guimarães.

—Pelo sr. coronel José Caetano de Farias, presidente interino da Cooperativa Militar do Brasil, será marcado novo dia para a eleição da nova directoria, precedendo-a uma assembléa geral extraordinaria, afim de tomar conhecimento do projecto feito pelo capitão Vieira Pamplona e que, levado a juizo, foi julgado de accordo com allegações no mesmo contidas.

E. F. Central do Brasil

Solicitaram permuta de logares, os engenheiros Costa Lacerda e Rodrigues Pereira, sendo este para o cargo de inspector do 3º districto e aquelle para engenheiro residente na jurisdicção do mesmo districto.

— Pediu admissão no logar de guarda armazem, o cidadão Nelson Alvares Armando.

— O estimado agente Dario Nogueira, ultimamente removido para a estação de Honorio Bicalho, antes de cumprir ordem, deverá entrar em goso de férias.

— A thesouraria arrecadou, ante-hontem, a quantia de 90:191$196, proveniente do movimento e renda diaria das estações do interior, havendo em caixa, na mesma data, um saldo de 1.303:508$626.

— Para o interior foram remettidos, pela estação de S. Diogo, 50 carros com 7.383 volumes de mercadorias, pesando 361.415 kilogrammas. A renda desta estação, no dia 4 do corrente, foi de 9:704$700.

— O rendimento dos despachos pagos e a pagar arrecadados, na mesma data, pela estação Maritima da Gamboa, ascendeu a 19:502$240.

— Hontem, ás 3 horas e 25 minutos da tarde, na estação da Praia Formoza, uma senhora que viajava acompanhada de uma sua filha menor, no trem S U 60, ao desembarcar de um dos carros, com o trem em movimento, fel-o com tanta infelicidade, que foi atirada á linha.

A infeliz senhora que chama-se Esmerilha e é moradora á rua Cunha Barbosa n. 18, foi soccorrida pelo pessoal da referida estação, recebendo na quéda pequenas contusões.

A menor foi conduzida para a estação central, de onde foi remettida para a sua residencia.

— Nada temos a accrescentar a nossa local de hontem com relação ao descarrilamento de dois carros do trem S P 5 na curva do kilometro 117. Entretanto, devemos dizer que o dr. Osorio tem tomado o maior interesse sobre o estado de saude de cada uma das pessoas feridas, proporcionando a alguns todos os recursos necessarios.

Ainda hontem telegraphou s. s. aos agentes de Barra e Vargem Alegre, dando-lhes instrucções.

Desses funccionarios recebeu o director despachos, communicando ser satisfactorio o estado das pessoas em tratamento, inclusive uma senhora, que se acha recolhida em casa do agente de Vargem e cujos ferimentos eram de certa gravidade.

Para o local, em que se deu a lamentavel occorrencia, partiu hontem, o dr. Alberto de Andrade Pinto, inspector do movimento, provavelmente para assistir ao processo de syndicancia determinado pelo caso e que já foi ordenado pelo director.

Os viajantes que seguiam no S P 5 (trem do desastre) e que por causa do facto tiveram de regressar a esta cidade, receberam na estação Central os importes de seus bilhetes, segundo determinação da administração.

VIDA OPERARIA

Centro dos Empregados em Ferro-Vias

Hoje, ás 7 horas da noite, realiza-se uma assembléa geral para eleição de cargos vagos no conselho e commissões, e tratar de interesses geraes.

Sociedade de Classe União dos Marceneiros

Reune-se em assembléa geral ordinaria hoje, ás 6 horas da tarde. Pede-se o comparecimento de todos os srs. socios. E' 1ª convocação.

Centro Internacional dos Pintores

Esta associação mudou a sua séde para a rua da Constituição n. 47. As sessões semanaes passarão a realizar-se ás quartas-feiras e o expediente todas as noites das 7 ás 9 horas.

Sociedade U. dos Foguistas

A directoria desta sociedade foi com outras entregar uma petição ao presidente da Republica, sendo recebidas pelo secretario de s. ex., que prometteu fazer justiça.

A directoria continúa em sessão permanente até ulterior deliberação.

Foram offerecidos varios livros á bibliotheca da Sociedade.

Até ante-hontem o movimento do serviço de apanha de cães nas diversas ruas deste districto ascendeu a 12.085.

VIDA ACADEMICA

Escola Militar do Brasil

Serviço para hoje:

Official de dia, o tenente Antonio Oderico Henriques; estado-maior, o alferes José Honorio da Silva e Souza; adjunto, o alferes alumno João Freire Jucá; medico de dia, o tenente dr. Muniz Barreto de Aragão; contingente, o alferes Benjamin Constant de M. e Silva; subalternos: A 1ª, o alferes P. Pessoa; á 2ª, o alferes Garcia e á 3ª, o 2º tenente Carneiro; inferior de dia, o alumno P. Almada Rodrigues.

Uniforme, 6ª.

Realiza-se amanhã a prova escripta de topographia.

Escola Naval

Resultado dos exames do dia 7 de dezembro:

3º anno—1ª cadeira (Navegação). Plenamente: Peixoto Simões; simplesmente: Fernandes Couto, Corrêa de Mello, Cordovil Maurity, Irineu Alves, Neiva de Figueiredo, Eleazar Tavares e Alvaro Machado. 3 reprovados.

3º anno—2ª cadeira (Chimica e Pyrotechnia militar). Distincção: Oliveira Bello, plenamente: Velho Sobrinho, Alcebiades Nogueira e Fontes Ferreira; simplesmente: Eurico Cesar, Palma de Carvalho, Pipoli Rosselli, Filippe de Rego Barros, Caetano Taylor e Chaves de Figueiredo.

3º anno—3ª cadeira (Manobra de navio á vela e a vapor. Mecanica applicada a manobra). Plenamente: Alberto de Sucena, Pinheiro Chagas, Gontran Teixeira, Augusto Barreto, Affonso Machado e Rodolpho Burmester; simplesmente: Manoel de Vasconcellos, Euclides de Souza e Monteiro de Barros.

2º anno—2ª aula (Technologia maritima em francez.) Plenamente: Braz Saldanha, Lopes Rego, Affonso de Albuquerque, Affonso Camargo, Ferreira Pinto e Washington Perry; simplesmente: Jair de Albuquerque, Araujo Cortez, Frias Coutinho, Azevedo Rodrigues, Otto de Faria, Gontran Prazeres, Paiva Coelho, Radhamanto y Amoedo e Arthur Martinho.

1º anno—2ª cadeira (Topographia e geometria descriptiva). Plenamente: Greenhalgh Lima; simplesmente: Coutinho Marques, Arthur Rocha, Cotrim Coimbra e Hercilio Dias. 4 não compareceram.

Faculdade de Medicina

Relação para exame oral do 6º anno medico, hoje, 8 do corrente, ás 11 horas da manhã:

O car Publio de Mello, João Hyppolito de Azevedo Sá, Oscar Rodrigues Alves e Alvaro Borges Dias.

Turma supplementar — Ernesto Crissiuma Filho, Caramurú Luiz Paes Leme, Humberto Netto Gotuzzo e Antonio Vieira Marcondes.

4º ANNO — Exame escripto de phatologia cirurgica; 1. turma, ás 11 1/2 horas (sala de pharmacia).

Escola Polytechnica

Quarta-feira, 9 do corrente, ás 10 horas da manhã, dar-se-á ponto para a prova oral aos seguintes srs.:

CURSO FUNDAMENTAL

3ª cadeira do 1º anno (Physica) Regulamento de 1901 — Antonio Alves Meira Junior, Annibal Barbosa de Oliveira e Silva, Virgilio Alves Corrêa Filho e Alvaro Ferdinando de Souza da Silveira.

Turma supplementar — Joaquim Arsenio Benedicto Ottoni, Benjamin do Monte, Gaston Sarahyba de Athaydo e Alvaro de Macedo Rohe.

CURSO DE ENGENHARIA CIVIL

3ª cadeira do 1º anno (Estradas) — Regulamento de 1901 — Guilherme Guinle e José Pantoja Leite.

4ª cadeira do 1º anno (Economia politica) — Oscar Caminha, Eurico Borges dos Reis, Octavio Augusto de Souza e Fernando Martins Pereira e Souza.

1ª cadeira do 2º anno (Architectura)—João Noronha dos Santos, Militão José de Castro e Souza e Armando de Lamare.

Turma supplementar — Manfredo de Lamare, Domingos de Souza Leite e Paulo de Costa Azevedo.

— O resultado dos exames effectuados hoje foi o seguinte:

CURSO FUNDAMENTAL

Geometria descriptiva e suas applicações — Regulamento de 1901 — Approvados: plenamente, Raymundo da Paz Nogueira e simplesmente João O' Dwyer e João Alfredo Corrêa.

Regulamento de 1874 — Approvado simplesmente, Eduardo João Barbalho Uchôa Cavalcante.

CURSO DE ENGENHARIA CIVIL

Estradas — Regulamento de 1901 — Approvados plenamente: Oscar Caminha, Eurico Borges dos Reis, Octavio Augusto de Souza e Fernando Martins Pereira e Souza.

Faculdade Livre de Sciencias Juridicas e Sociaes do Rio de Janeiro

O resultado dos exames effectuados hontem foi o seguinte:

1º anno—Evaristo Marques da Costa, plenamente em ambas as cadeiras; Manoel Moreia da Fonseca e Alexandre Emilio Sommier, plenamente em philosophia do direito e simplesmente em direito romano.

5º anno—Thomaz Pompeu Lopes Ferreira, Thomaz Newlands Junior, Alvaro Alves Vianna e Mario Friburcio Gomes Carneiro, plenamente em todas as cadeiras.

3º anno—Manoel Raymundo de Menezes Bravo, Guilherme d'Utra Guimarães, Cassiano Machado Tavares Bastos, plenamente em todas as cadeiras; Fernando Gross, distincção em direito criminal e plenamente em todas as cadeiras; e Alvaro Leitão da Cunha, plenamente em direito civil e criminal, unicas cadeiras de que prestou exames.

2º anno—Eugenio Pereira de Lucena, distincção em todas as cadeiras; Samuel Nestor Madruga Costa e Affonso Toledo Bandeira de Mello, plenamente em todas as cadeiras; Americo Ribeiro Coelho e Alvaro Augusto Moreira, simplesmente em todas as cadeiras.

—Serão chamados amanhã, á 1 hora da tarde, á prova oral os alumnos do 1º anno que deixaram de comparecer á primeira chamada.

A's mesmas horas os alumnos do 5º anno Octavio Emilio Ribeiro da Fonseca e Marcilio Teixeira de Lacerda e os alumnos do 4º anno Joaquim H. Mafra de Laet, Antonio Noronha dos Santos, Antonio Souto Castagnino, João B. Barreto Leite e Julio Pompeu de Castro Albuquerque.

A's 2 horas da tarde os alumnos do 5º anno Justo Rangel Mendes de Moraes, Herbert Condon Moses, Rodolpho Bhering, Amaro da Silveira, Luiz Dodsworth Martins e Alvaro Mariz de Barros Vasconcellos e do 2º anno José Fabricio de Carvalho, Joaquim Vieira da Silva, João Brasilio Ferreira da Silva, Douglas Luiz Watson, Antonio Cresta, Nestor de Azevedo Marques e Luiz Arthur Lopes.

VIDA ESCOLAR

Collegio Militar

EXAMES

Realizam-se amanhã os seguintes exames: Oraes—2ª série—Ns. 372, 373, 376, 384, 386, 391, 395, 417, 432, 450, 471, 474, 483, 546 e 550.

3ª série—Ns. 250, 258, 266, 268, 279, 286, 300, 307, 311, 320, 322, 326, 328, 329, 345, 351, 352, 353, 356 e 378.

Escriptos—1º anno, geographia.
2º anno, arithmethica.
3º anno, inglez.
4º anno—2ª secção, mathematica.

Collegio Sul Americano

Para a festa do encerramento das aulas deste estabelecimento de ensino, que se realisa hoje, á 1 hora da tarde, recebemos amavel convite.

Diversas noticias

Convida-se aos graduandos em cirurgia dentaria a reunirem-se amanhã, quarta-feira, 9 do corrente, ao meio-dia, no pavilhão central.

—Na Faculdade de Direito da Bahia, foi approvado plenamente em todas as cadeiras do 2º anno, o applicado alumno daquella escola Alvaro Pereira, filho do nosso estimado collaborador dr. Manoel Victorino.

Correio dos Theatros

Echos & Reclamos

Proseguem triumphalmente, no Theatro Apollo, as representações d'O *esfolado*, a espirituosa revista de Vicente Reis e Raul Pederneiras.

Ante-hontem, nas duas recitas, não havia nem um só logar vago na elegante casa de espectaculos da rua do Lavradio, vendo-se o bilheteiro e o amavel Mesquita em sérios apuros para servirem quantos desejavam assistir ao desenrolar dos quadros da hilariante peça.

Brandão, no protogonista, o respeitavel publico, o eterno *Esfolado*, trouxe a platéa em hilaridade constante, secundado pelo Peixoto, no Jamegão ás direitas, cantando deliciosas piadas, e pelo Campos, no Tagarela.

Carmen, a graciosa Carmen Ruiz, que é um dos bons elementos da *troupe*, continúa a ser applaudida com calor nos seus varios e interessantes papeis, a que ella dá muito relevo, muito destaque.

A Boriska attrahe pela sua formosura e os outros artistas, com o Castro, o impagavel Amaral, e o Marques, o amigo Chicar, empregam o melhor dos seus esforços para que O *esfolado* vá de vento em pôpa ao centenario.

— Veiu hontem trazer-nos um abraço de despedida o estimavel cavalheiro e activo emprezario Luiz Pereira.

Prometteu-nos elle para o anno proximo muitas novidades e mostrar-nos em maio a planta do grande theatro que pretende construir no Rio de Janeiro.

Luiz Pereira parte no *Magdalena*. Boa viagem.

No estrangeiro

Portugal.—Os collegas lisboetas, principalmente as *Novidades*, referem-se enthusiasticamente ao trabalho de Lucilia Simões, na *Magda*, de Sudermann, que conhecemos pela brilhante interpretação da Della Guardia.

Augusto Roza foi um excellente pastor protestante, um dos bons papeis do actor Léo Orlandini.

— O distincto actor Ignacio, que aqui esteve ultimamente com a *troupe* Souza Bastos, reappareceu no Gymnasio, na comedia *Doudos com juizo*.

— O *Demonio*, de Rubstein, a primeira opera nova que cantará a companhia de S. Carlos. Interpretes principaes: o tenor Masini e o barytono Giraldoni.

— E. Esculapio escreveu uma parodia á *Capital Federal*, de Arthur Azevedo. Intitula-se *A capital de Portugal* e entrou em ensaios no theatro do Rato.

— Estreou no Porto, com a *Tosca*, a actriz Italia Vitaliani, cujas recitas foram muito concorridas no Trindade.

— Provou-se no D. Maria, a peça *Um serão nas Laranjeiras*, original de Julio Dantas. Distribuição: O conde, Ferreira da Silva; d. José de Vagos, Fernando Maia; o marquez, Joaquim Costa; o visconde, Carlos Santos; Fabricio, Pinto de Campos; [illegible] Augusto de Mello; d. Antonio, Luiz Pinto; d. Luiz, Theodoro Santos; monsenhor [illegible], Cardoso Galvão; a criada, Francisco Sampaio; a duqueza, Beatriz Rente; a marqueza, Angela Pinto; a viscondessa, Augusta Cordeiro; a morgada, Amelia Vieira; Martha, Cecilia Machado; a baroneza, Amelia Avellar, [illegible], Luz Velloso.

— No principe Real, foi levado á scena o drama *O anjo da meia noite*, estando actualmente em ensaio *O conde de Monte Christo*.

— Provou-se no theatro do Gymnasio a comedia burlesca em 3 actos *O bode expiatorio*, traducção do allemão por Freitas Branco.

A distribuição é a seguinte: Bernardo Wusz, Julio Soller; Guilherme Wusz, Carlos Leal; Henrique Werden, Telmo; Antonio Hirsch, Cardoso; Alexandre de Sternfels, Annibal Pinheiro; Gustavo Eckstein, Joaquim de Almeida; Francisco, Sarmento; Ottilia, Barbara Wolckart; Amelia, Julia de Assumpção; Helena, Emilia Sarmento; madmoiselle Sophia, Sophia Gomes; Luiza, Palmyra Torres; Flora Garlitt, Carlota da Fonseca.

Hespanha.—Falleceu o actor Julian Romea.

O popular artista pertencia a uma familia illustre que deu ao theatro hespanhol [illegible]. Consagrou-se ao theatro em 1875. Litterato, musico, falando diversos idiomas, homem de sociedade, Julianito Romea, como lhe chamavam os seus compatriotas, entrou no palco impellido pela vocação.

Acompanhado por Manuel Catalina, interpretou no theatro hespanhol diversissimas comedias, sempre com grande exito. Mais tarde abandonou o genero serio da litteratura dramatica para se dedicar ao comico-lyrico, produzindo tambem algumas peças que se representaram n'algumas casas de espectaculo de Madrid com verdadeiro successo. Para algumas dellas até, como a *Nino Pancho* e *Tambor Mayor*, compoz Julian Romea as partituras, que, dentro de pouco tempo, se tornaram popularissimas [illegible].

Os mais applaudidos dos trabalhos do malogrado auctor-actor foram: *El padrino de el Nene*, *La hija del bando*, *Old Sereno*, *Flor Temprana*, algumas das quaes ainda hoje se estão representando com muito agrado.

— Brevemente: a *Marianela* o novo drama de Perez Galdós, extrahido do theatro hespanhol por Fernando Diaz de Mendonça e sua esposa, a illustre actriz Maria Guerrero.

— A actriz italiana Thereza Mariani volta á capital na primavera proxima, para cantar [illegible] no theatro da Princeza.

— *La Chatelaine*, de Alfred Capus, obteve em Madrid pleno exito.

FALLECIMENTOS

O nosso companheiro Emilio Pereira de Faria foi brutalmente ferido no seu coração de pae extremoso. Hontem falleceu sua galante filhinha Consuelo, meiga creança que tanto illuminava e alegrava o lar.

Em menos de um anno é a terceira filha que a morte lhe rouba.

Sinceramente os nossos pezames.

— A' rua Haddock Lobo n. 175, falleceu no dia 4 do corrente, o sr. Guilherme Nunes, pae do funccionario do Gymnasio Nacional, Jayme Nunes.

— Foi hontem sepultado no cemiterio de São Francisco Xavier o sr. Ramiro José Martins, de 18 annos, natural de Portugal e solteiro, fallecido á rua General Pedra n. 269.

— Falleceu á rua Jockey Club n. 26 e foi hontem sepultado no cemiterio de S. Francisco Xavier o sr. Domingos de Moura Castro, portuguez, casado e de 57 annos de edade.

— Realizou-se hontem no cemiterio de São João Baptista, o enterramento do sr. Miguel Pinto de Rezende, fallecido á rua Paraná n. 1.

O finado era natural de Portugal, casado e tinha 34 annos de edade.

— Foi hontem sepultada no cemiterio de S. Francisco Xavier d. Josepha Maria da Conceição, casada, de 42 annos e natural desta capital, tendo sahido o feretro da rua Haddock Lobo n. 128, ás 4 1/2 horas da tarde.

— No cemiterio de S. Francisco Xavier foi inhumado hontem o corpo do sr. Joaquim Martins de Oliveira, de 50 annos, casado e natural de Portugal.

— Da rua D. Elisa n. 27, sahiu hontem, ás 4 1/2 horas da tarde, para o cemiterio de São Francisco Xavier, o feretro do sr. Manoel Domingos Muniz, solteiro e de 28 annos de edade.

— A' ladeira Madre de Deus n. 2, falleceu o sr. Manoel Madeira da Silva Leal, portuguez, casado e de 68 annos, cujo corpo foi hontem sepultado no cemiterio de S. Francisco Xavier.

— Falleceu hontem, ás 3 1/2 horas da tarde, na cervejaria da rua Frei Caneca n. 275, de uma lesão cardiaca, o sr. Antonio José de Meira, socio daquella cervejaria.

O seu enterro sahirá do local acima indicado e será o cemiterio de S. Francisco Xavier, hoje, ás 9 horas.

PRISÃO DE INDIOS

Em grão de recurso chegou hontem ao conhecimento do Supremo Tribunal Federal o *habeas-corpus* impetrado pelo jornalista Carlos Theodoro Gonçalves ao Superior Tribunal de Justiça do Manáos, em favor dos indios columbianos Decisa, Jujo e Lafuê, indigenas pertencentes ás tribus *Jabuas* e *Jacunas*, situadas nas regiões columbianas dos rios Caquetá e Apapory, que formam o Japurá.

Allega o impetrante estarem os pacientes escravisados por ordem do juiz de orphãos, que nomeou curador a esses indigenas, que são maiores, casados e com filhos.

A Prefeitura arrecadou, no dia 5 do corrente, a quantia de 37:023$383.

DIA SOCIAL

DATAS INTIMAS

Fazem hoje annos:

As exmas. sras.: d. Archangela Freire, d. Luiza Figueiredo, d. Maria da Conceição Gracie, d. Maria Neiva, d. Julia de Souza, d. Isaura Carneiro e d. Deolinda Maria da Conceição.

E os srs.: Arthur Hollinger, Alfredo dos Santos, capitão Alfredo Louzada Marcenal, do 7º batalhão da reserva da Guarda Nacional desta capital; conselheiro Francisco de Paula Mayrink e Manoel Coelho de Souza.

— Faz annos hoje o sr. Adolpho Calvet Velloso, alumno do Collegio Alfredo Gomes, filho do sr. Ambrosio Calvet Velloso, funccionario da Alfandega.

— A exm. sra. d. Francisca Pereira Alexandre, festeja hoje o anniversario de sua gentil afilhada, senhorita Maria da Conceição Martins.

— Faz annos hoje a senhorita Antonina Guimarães.

— Festeja hoje o seu anniversario natalicio e o da sua gentil filha mlle. Hercilia, o sr. Fortunato Ferrão, conhecido guarda-livros desta praça.

— Completa hoje mais um anniversario a exma. sra. d. Maria Augusta Benegingar da Rocha, esposa do commendador José Joaquim da Rocha.

— Faz annos hoje a exm. sra. d. Maria da Conceição da Costa, esposa do sr. Soter Costa.

— Passa hoje o anniversario da galante Hermosa, filha do sr. Manoel Rodrigues da Fonseca.

— Conta hoje mais um anniversario natalicio o sr. major Luiz José de Menezes Prdes.

— Festeja hoje o seu anniversario natalicio a exma. sra. d. Carlota Balleiro de Carvalho.

— Commemora hoje o seu natalicio a exma. sra. d. Maria Arminda da Conceição Nobrega.

— E' hoje o dia do anniversario natalicio do sr. Antonio Ribeiro de Magalhães.

— Faz annos hoje o sr. José Pereira Fernandes, capitalista em Nictheroy.

— Faz annos hoje o negociante da nossa praça Francisco Sturino.

— Faz annos hoje o sr. Sebastião Augusto Ribeiro de Souza, guarda-livros da praça do Rio de Janeiro.

— Passa hoje o dia muito felicitado por seus amigos, o sr. major Isaias de Assis, zeloso commandante da Guarda Nacional do 1º districto de Engenho Novo.

— O sr. Carolino José Garcia, estimado funccionario do Thesouro Federal, festeja hoje o anniversario natalicio de sua galante filhinha Judith.

— Faz annos hoje o dr. Constantino Nery, senador pelo Estado do Amazonas.

— Acha-se hoje em festa o lar do conhecido clinico dr. Theodoro Peckolt Junior, pelo natalicio de sua filha, a senhorita Elza T. Peckolt.

— Faz annos hoje o sr. Nelson Fonseca.

— Faz annos hoje o tenente Ignacio Teixeira, funccionario do ministerio da guerra.

— Completa hoje mais um anniversario a senhorita Conchita Rivas, filha do sr. Manoel Garcia Rivas.

— Esteve hontem em festa o lar do sr. José da Fonseca Pereira, conceituado negociante desta praça, por motivo do anniversario natalicio de sua dilecta filha, a graciosa senhorita Paulina da Fonseca Pereira.

BODAS DE PRATA

Festejam hoje as suas bodas de prata o dr. Inglez de Souza e sua exma. consorte.

BAPTISADOS

Baptisa-se hoje na egreja do Sacramento a menina Agenora, filha do sr. José Luiz da Silva Carneiro, sendo padrinhos o exm. sr. barão do Peixoto Serra e sua exma. esposa, baroneza de Peixoto Serra.

— Baptisa-se hoje a mimosa e interessante Carmen, filha do sr. tenente Arthur Henrique Garcia. São padrinhos o exm. sr. general dr. Antonio Americo Pereira da Silva, lente da Escola Militar do Brasil, e a gentil senhorita Maggie Morrysal.

— Baptisa-se hoje a innocente Marina, filha do guarda-livros desta praça sr. Jor Alfredo Quintino.

Serão padrinhos o sr. Jacintho Doria e sua exma. esposa.

CLUBS E FESTAS

Internacional Club.—Mais uma bella reunião intima foi a effectuada no sabbado nesse aprazivel club, correndo as dansas com o maior enthusiasmo.

Apezar do máo tempo foi grande a affluencia de convidados nos salões do Internacional Club.

O sexo gracil lá estava representado pelas graciosas senhoritas Margarida Santos, Elvira Thompson, Joaquina Santos, Isolina Thompson, Zulmira Nunes, Amelia Queiroz, Judith e Alzira Tavares, Julia Gonçalves, Eponina da Silva Santos, Maria Ribeiro, Waldemira Oliveira, Etelvina Ribeiro, Dolores dos Santos e Ernestina Ribeiro.

Brasil Club.—Bem brilhante foi a festa que sabbado ultimo teve logar no Brazil Club, apezar do máu tempo.

A's 9 horas da noite, repleto o vasto salão do Club de garridos pares, tiveram começo as danças, que apenas a momentos eram interrompidas pelo serviço de *buffet*.

Já bem alta ia a manhã quando os convivas saudosamente deram fim á festa, levando n'alma grata recordação de sua gentil directoria.

Dentre o elevado numero de senhoritas, a custo podemos annotar os seguintes nomes: Alzira Torres, Elvira e Dorinha Taveira, Alcina Brazil, Olympia Moreira, Zará e Mair de Mello, Antin Guimarães, Albertina Soares e Angelina Eugenia da Piedade.

Foi director de salão o sr. Dutra Pereira, que a todos captivou com a sua amabilidade.

Aureo Club—Cheia de encantos foi a festa realizada sabbado ultimo por esta distincta aggremiação.

O vasto salão das danças achava-se garridamente ornamentado, apresentando um aspecto deslumbrante.

Nada faltou para o bom exito da festa, que teve grande animação, notando-se em tudo muito bom gosto e ordem, a par da affabilidade a todos distribuida pela fidalga directoria do Aureo Club, composta dos srs. Jayme Moura, presidente; Firmino do Valle Camuarta, vice presidente; Oscar de Moura, 1º secretario; Francisco de Mattos Vieira, 2º dito; José Corrêa de Mesquita, thesoureiro e Henrique Ramos, procurador.

A festa do Aureo Club foi abrilhantada com a banda de musica do infanteria de marinha, que durante a noite executou escolhido repertorio.

Terminamos esta noticia dando os nomes das seguintes senhoritas: Leonor Ferreira, Herminia de Almeida, Alice Moura, Henriqueta Camuarta, Maria Moura, Albertina de Souza, Olga Tavares, Evangelina Camuarta, Alfarina Alves de Azevedo, Alice Vacqua, Maria Luiza de Oliveira, Julieta Guimarães e outras.

ACTOS FUNEBRES

Foi muito concorrida a missa hontem mandada celebrar pelo Corpo de Bombeiros, suffragando a alma do seu saudoso ex-commandante, marechal João Soares Neiva.

FORO

Jury

11ª SESSÃO ORDINARIA

Sob a presidencia do sr. dr. Carvalho e Mello; promotor, o sr. dr. Jayme de Miranda; escrivão, o sr. coronel Bautista de Gusmão.

Com a presença de 36 srs. jurados, foi aberta a sessão, entrando em julgamento o processo em que é autora a justiça e réo Epiphanio José Corrêa, accusado [illegible] José Rosa da Silva, facto occorrido na tarde de 7 de agosto [illegible], em um botequim da praça da Harmonia.

Occupou a tribuna da defesa o sr. dr. Wenceslau Barcellos, sendo o réo absolvido por 7 votos. O juiz appellou.

Foi este o ultimo julgamento desta sessão, sendo convocados pelo juiz para amanhã a sessão de renovação.

1ª SESSÃO EXTRAORDINARIA

Sob a presidencia do sr. dr. Alfredo Russell; promotor publico, o sr. dr. Cicero Peregrino; escrivão, o sr. major Conceição.

Teve logar hontem o julgamento do processo em que é réo Fortunato Alves Pinheiro, autor do assassinato de Adão José de Carvalho, empregado da E. F. Central, em sua propria casa, no morro do Pinto, na estação do Sampaio, onde fôra para dar uma satisfação a mando de sua amante e mulher.

Foi defendido pelo sr. Evaristo de Moraes, sendo condemnado a 6 annos de prisão cellular gráo minimo do artigo 294 § 2º do Codigo Penal.

O defensor appellou.

Por portaria de hoje do sr. presidente do Supremo Tribunal Federal, foi nomeado 1º official da secretaria daquelle tribunal o amanuense dr. Gabriel Vianna e para este logar o sr. Theophilo Gonçalves Pereira.

Secção Charadistica

TORNEIO DE DEZEMBRO

Ao vencedor do torneio: um fino chapéo de castor, Lauro Souré, *offerecido* pela chapelaria do mais barateiro do mundo Jacintho Lopes, á *rua do Ouvidor n. 92*. Os araras, indo comprar chapéos em outra parte vão pagar mais caro.

Problema n. 21

CHARADA EM QUADRO

Mulherzinha na primeira,
Na segunda ave infernal,
Nada vale na terceira
E moeda na final.

Zeto.

Problema n. 22

ENIGMA PITTORESCO

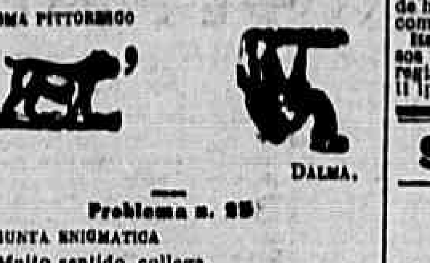

DALMA.

Problema n. 23

PERGUNTA ENIGMATICA

Muito sentido, collega,
Que o inimigo é valente,
Haja valor na refrega,
Não recuar, para a frente!

O chapéo vos espera altaneiro
E por tão bello premio na ancosio,
O que fôr *cabra cuêra estradeiro*
Dá-lhe um bote, vencendo o torneio.

Ao combate pois, coragem!
Que a luta seja renhida!
E quem ficar na bagagem
Vale-me logo á sahida...
Onde está a sahida?

BARRIGUINHA DE MACACO.

CORREIO

Zizi—Nada tem que nos agradecer, póde mandar que será bem recebido.

Eucasolivri.

BYRRH VINHO TONICO E' APERITIVO

LOTERIAS

NACIONAL

Lista geral dos premios da n. 110-26ª loteria da Capital Federal, extrahida em 7 de dezembro de 1903: Plano n. 110.

PREMIOS DE 15:000$000 A 100$000

3411	15:000$000	20682	200$000
24781	[illegible]	26995	200$000
18257	[illegible]	5427	100$000
1528	[illegible]	6105	100$000
4483	[illegible]	9888	100$000
5516	[illegible]	11923	100$000
11591	200$000	23741	100$000

PREMIOS DE 50$000

1241 5612 8132 9816 10114 16915
15736 24487 27388 27892

APPROXIMAÇÕES

3412 e 3410 ... 100$000
24782 e 24780 ... 200$000

DEZENAS

3413 a 3420 ... 30$000
24781 a 24790 ... 10$000

Todos os numeros terminados em 4 tem 2$, exceptuando-se os terminados em 11.

J. L. de Souza Leal, presidente-thesoureiro interino. *J. T. de Cantuaria*, escrivão.

ESPERANÇA

Resumo dos premios da 41ª loteria do plano n. 133, extrahida em Aracajú, em 7 de dezembro de 1903.

PREMIOS DE 12:000$000 A 100$000

39512	12:000$000	[illegible]	200$000
56213	[illegible]	17653	100$000
[illegible]	[illegible]	19861	100$000
[illegible]	[illegible]	[illegible]	100$000
37151	[illegible]	25079	100$000
748	[illegible]	35085	100$000
4056	[illegible]	[illegible]	100$000
18675	[illegible]	38480	100$000
[illegible]	[illegible]	42476	100$000
37226	[illegible]	44891	100$000
44822	[illegible]	41552	100$000
[illegible]	[illegible]	[illegible]	100$000

APPROXIMAÇÕES

39411 e 39413 ... [illegible]
56212 e 56214 ... [illegible]
31142 e 31144 ... [illegible]

DEZENAS

39411 a 39420 ... [illegible]
56211 a 56220 ... [illegible]
31141 a 31150 ... [illegible]

Todos os numeros terminados em 2 têm [illegible].

J. C. de Oliveira Rosario.

Avisos

Dr. Nerval de Gouvêa, escriptorio, rua do Ouvidor n. 121 (consultas das 3 ás 5 da tarde).

J. DIAS, leiloeiro publico, vem communicar a seus amigos, committentes e ao respeitavel publico que mudou seu escriptorio e armazem da rua do Rosario n. 78 para a mesma rua n. 102, onde aguarda as suas ordens.

Aproveita a opportunidade para lhes scientificar que se acha installado em um magnifico predio inteiramente reformado, todo dos pavimentos com salões amplos e bastante luz, para receber moveis de luxo, quadros, mercadorias e todos quaesquer objectos que se dignarem enviar-lhe para leilão.

Espera não desmerecer das provas de illimitada e honrosa confiança que lhe têm sido benevolentemente dispensadas ha cerca de vinte annos.

Relojoaria—A' PENDULA FLUMINENSE, rua da Quitanda n. 135. Campos Mobersdt & C., casa fundada em 1865. Concertos de relogios garantidos, preços modicos. Sortimento completo de relogios de ouro, prata, nickel e plaqué de todos os fabricantes.

CORREIO

Expedirá as seguintes malas:

HOJE:

Magdalena, para os Estados do Norte, Madeira e Europa, via Lisbôa, recebendo impressos até ás 6 horas da tarde, objectos para registrar até ás 5 horas da tarde de hoje, cartas para o interior até ás 7 horas, idem com porte duplo e para o exterior até ás 8 da noite.

Perseo, para Genova, recebendo impressos até ás 9 horas da manhã, cartas para o exterior até ás 10 da manhã.

Canning, para Ilha Grande e Santos, recebendo impressos até ás 10 horas da manhã, objectos para registrar até ás 9 horas da manhã, cartas para o interior até ás 1 1/2 horas da tarde e com porte duplo até ás 2.

Las Palmas, para Santos, recebendo impressos até ás 11 horas da manhã, objectos para registrar até ás 10 horas da manhã, cartas para o interior até ás 11 horas da manhã, idem com porte duplo até ás 12 horas.

Icole, para Teneriffe, Plymouth e Londres, recebendo impressos até ás 7 horas da manhã, cartas para o exterior até ás 8 da manhã.

AMANHÃ:

Minas, para Genova, recebendo impressos até ás 6 horas da manhã, objectos para registrar até ás 5 horas da tarde de hoje, cartas para o exterior até ás 7 horas da manhã.

Pernambuco, para Hamburgo, recebendo impressos até ás 8 1/2 horas da manhã, objectos para registrar até ás 5 horas da tarde de hoje, cartas para o exterior até ás 9 horas da manhã.

Itatiaya, para Victoria, Villa Nova, recebendo impressos até ás 10 horas da manhã, objectos para registrar até ás 9 horas da manhã, cartas para o interior até ás 11 horas, idem com porte duplo até ás 11 1/2 horas.

[illegible], para Havre, recebendo impressos até ás 9 horas da manhã, objectos para registrar até ás 11, cartas para o exterior até á 1 hora da tarde.

Thespis, para Bahia, Barbados e Nova-York, recebendo impressos até ás 7 horas da manhã, objectos para registrar até ás 6 horas da tarde de hoje, cartas para o interior até ás 7 1/2, idem com porte duplo e para o exterior até ás 8.

Satellite, para Santos, Cananéa, Iguape e mais portos do sul, tocando em S. Francisco, recebendo impressos até ás 8 horas da manhã, objectos para registrar até ás 6 horas da tarde de hoje, cartas para o interior até ás 8 1/2 e com porte duplo até ás 9.

[illegible], para Pernambuco, recebendo impressos até ás [illegible], objectos para registrar até ás [illegible], cartas para o interior até ás 11 1/2, idem com porte duplo até ás 12.

SECÇÃO LIVRE

Banco Rural e Hypothecario

AOS SRS. CREDORES

A commissão que promove os meios de se fazer um accordo com os credores deste Banco, para evitar assim a liquidação forçada, imminente, e por ser este o meio mais prompto de os srs. credores liquidarem seus creditos, deliberou por justos motivos continuar a receber assignaturas dos srs. credores para o citado fim, na rua do Rosario n. 33, sobrado.

A commissão.

O rei do dinheiro

O D. de Rotschild, tem no seu escriptorio um quadro com o regulamento dos seus numerosos empregados.

O mais curioso é a recommendação que elle faz para que todos almocem e jantem no *Hotel Paris* á rua Uruguayana, o mais chic e o que melhor serve nesta capital, Rio de Janeiro.

Utero e Ovarios

Hemorrhagias, dores lombares, inflammações e dores da cabeça e todos os symptomas das molestias uterinas cedem admiravelmente com as *Gottas Virtuosas* de Ernesto Souza. Deposito: Hospicio, 84.

Rheumatismo

Cura-se em poucas horas com o especifico do dr. Alarcon de Marbella. Vende-se na rua dos Ourives n. 38.

Cooperativa Pharmaceutica de Medicina e Cirurgia

Pharmacia com grande quantidade de drogas allopathias inclusive dosimetria, homeopathia, com longa escala e manipulação escrupulosa; na rua Dr. Dias da Cruz n. 45, estação do Meyer, offerece as importantes vantagens: assistencia medica em casa e nos consultorios, dentista, medicamentos, parteiras e auxilio para enterro pela mensalidade de 2$000.

Loteria Esperança

EM 3 SORTEIOS

Avisa-se aos srs. agentes desta loteria e ao publico em geral que a venda dos bilhetes, para a loteria dos tres sorteios, terminará no dia 10 do corrente ás 2 horas da tarde.

As devoluções devem ser entregues até ás 2 1/2 horas nos logares e pela fórma do costume.

As extracções serão effectuadas ás 3 horas da tarde na capital do Estado de Sergipe, sob a fiscalização do exmos. srs. coronel Terencio Sampaio e Francisco Wanzeller, representantes do Governo daquelle Estado, e na presença de autoridades policiaes, redactores de jornaes da capital do Estado e do publico que a ellas queira assistir.

O serviço de transmissão dos resultados dos sorteios é feito directamente para todos os Estados da União pela Repartição Geral dos Telegraphos.

Os premios que dependerem de conferencia nos talões serão pagos no dia seguinte ao da apresentação dos bilhetes nas respectivas agencias.

Rio de Janeiro, 7 de dezembro de 1903.

Rua do Ouvidor

Recommendamos aos nossos leitores a mais chic, a mais barateira chapelaria, a do grande Jacintho Lopes, o primeiro chapeleiro do mundo! Modernissimos chapéus de 3$ a 30$! guarda-chuvas para homens e senhoras, de 6$! a 80$! castão de prata!! Bengalas de 3$! a 40$! castão de prata! Os araras irão pagar mais caro, indo a outra casa! Não se enganem! é Ouvidor 92, Jacintho Lopes.

Salve, 8 de dezembro de 1903

Hoje quando romper a alvorada a passarinhada, com seus maviosos gorgeios, irá saudar ao sr. Simão Rabello por completar mais uma primavera de sua util existencia e por tão commemoravel data cumprimenta-lhe o seu amigo PINHEIRO.

Eleição municipal

O resultado que desta eleição têm publicado os jornaes, e de modo divergente, não é verdadeiro.

Os jornaes inspiraram-se em informações suspeitas, pois não tiveram reportagem propria, como é de costume, em relação aos trabalhos eleitoraes em todo o districto.

Restabelecido que seja de pequeno incommodo, tratarei deste assumpto.

Jacarépaguá, 7 de dezembro de 1903.

ANTERO FERREIRA D'AVILA.

Commandante José Maria Pessoa

MISSA EM ACÇÃO DE GRAÇAS

Arthur Pires Nunes e senhora mandam celebrar uma missa pelo restabelecimento do seu sogro e pae quarta feira 9 do corrente ás 8 1/2 horas da manhã na egreja de S. Francisco de Paula, e para este acto convidam todos os parentes e amigos.

A's praças do Rio de Janeiro e do Estado da Bahia

Tendo chegado ao meu conhecimento que meu marido o dr. Francisco Ferreira Pontes, passou procuração no dia 5 do corrente com poderes de transigir, ao dr. Alfredo Machado Guimarães; pelo presente declaro e protesto contra qualquer transacção que o mesmo effectuar desta data em deante, visto que já propuz acção de divorcio pela Camara Civil do Tribunal Civil e Criminal; outro-sim que meu marido, ou o casal, até á presente data, nada deve a pessoa alguma sendo falso qualquer documento que apparecer.

CAROLINA OLIVEIRA PONTES.

Rio de Janeiro, 7 de dezembro 1903.

Hemorrhagias

Quer uterinas, quer hemorrhoidaes, são curadas com as *Gottas Virtuosas* de Ernesto Souza—Deposito: Hospicio, 84.

Hospital Evangelico Fluminense

CONFERENCIA

Realisar-se-á, hoje, ás 7 horas da noite, na egreja E. Presbyteriana, á rua Silva Jardim, 15, uma conferencia sobre a caridade pelo Rev. Juvelino de Camargo em prol do Hospital E. Fluminense.

Entrada franca.

O secretario.

EDITAES

PREFEITURA DO DISTRICTO FEDERAL

DIRECTORIA GERAL DO PATRIMONIO

EDITAL

De ordem do sr. dr. Director Geral do Patrimonio, faço publico, para conhecimento dos interessados, que a Companhia America Fabril, requereu titulo de aforamento do terreno de marinhas á Praia do Cajú n. 71 e 73. De accordo com o decreto n. 4.105, de 22 de fevereiro de 1868, convido todos aquelles que, forem contrarios a essa pretenção, a apresentarem protesto nesta Directoria Geral, com documentos que comprovem suas allegações, no prazo de 30 dias, findo o qual a nenhuma reclamação se attenderá, resolvendo-se como fôr de direito. 1ª Secção, 10 de novembro de 1903 — O chefe, *Raul Lopes Cardoso.*

DECLARAÇÕES

Irmandade de N. S. dos Navegantes da Marinha Nacional

A commissão geral desta irmandade se reunirá quarta-feira, 9 do corrente, ás 3 horas da tarde, na matriz da Candelaria (2ª convocação). O escrivão, *Josué Basson.*

Club Recreativo Familiar do Campo Grande

De ordem do sr. presidente, convido de novo aos srs. socios a comparecerem neste Club na quarta-feira, 9 do corrente, afim de ter logar a 3ª assembléa geral ordinaria de reconstrucção dos estatutos, visto não ter sido realizada no dia 5, conforme foi annunciada. Rio, 6—12—03. O 1º secretario, *Antonio José Teixeira.*

A companhia F. C. da Villa Isabel aceita propostas para fornecimento de 700.000 tijolos de primeira qualidade, postos no terreno da companhia, no boulevard de S. Christovão ou na praia de S. Christovão n. 20 B.

As offertas acompanhadas de amostras devem ser entregues até o dia 12 do corrente mez, no escriptorio da companhia á praça Tiradentes n. 45.

Real e Benemerita Sociedade Portugueza de Beneficencia

Convido os exmos. srs. presidentes honorarios, conselheiros mordomos, membros do conselho deliberativo e demais socios a assistirem á missa solenne que será celebrada pelo revmo. capellão padre Benjamin Santos, terça-feira, 8 do corrente, ás 10 horas, na capella da sociedade, em acção de graças pelo inestimavel serviço que se dignaram prestar os benemeritos socios exmo. sr. Antonio Augusto Ferreira e Antonio Julio da Costa, concorrendo com todas as despezas da mordomia de agosto.

Realça a festa com o gracioso concurso dos seus merecimentos um grupo de Filhas de Maria, que entoará diversos canticos, acompanhados pelo organista da casa.

Rio de Janeiro, 6 dezembro de 1903.— *Manoel Antonio da Costa Pereira*, presidente.

Companhia União Sorocabana e Ituana

ASSEMBLÉA GERAL EXTRAORDINARIA

Tendo sido convocada para 16 do corrente a reunião dos credores desta companhia, convido os srs. accionistas a se reunirem em assembléa geral extraordinaria no dia 14 do corrente no escriptorio da companhia á rua S. Pedro 66 ás 2 horas da tarde, para o fim de deliberarem se lhes convem apresentar concordata nos termos do art. 183 do dec. n. 431 de julho de 1891 e de resolverem o que lhes parecer acertado para defesa de seus interesses.

Os srs. accionistas por acções ao portador deverão deposital-as no supramencionado escriptorio até o dia 12, afim de poderem tomar parte na assembléa.

Rio, 5 de dezembro de 1903.—*F. Casemiro Alberto da Costa*, presidente da companhia.

ESTRADA F. CENTRAL DO BRASIL

Estação de Cordisburgo (antigo Arraial de Vista Alegre.

COMMISSARIOS E CONSIGNATARIOS:

Juvencio Silva, Guimarães & Castilho.

Esta firma terá por norma bem servir aos seus commitentes e amigos, que lhe honrarem com sua freguezia. O nome do primeiro socio já muito conhecido no interior e Norte de Minas e que tem conquistado a confiança geral, pela seriedade em suas transacções, é mais uma garantia para o respeitavel publico confiar-se nella e dar a preferencia de suas consignações, na certeza de que, suas ordens serão cumpridas com todo zelo e promptidão.

DECLARAÇÃO NECESSARIA

Aos meus amigos e freguezes, faço sciente que apezar de ter estabelecido uma outra casa de consignações na estação de Cordisburgo, E. de F. C. B. conforme o annuncio acima, continuo porem aqui residindo, na direcção de minha antiga casa commercial, onde estarei sempre a disposição de meus amigos e freguezes.

Cidade de Sete Lagoas 4 de dezembro de 1903.—*Juvencio Silva.*

ACTOS FUNEBRES

Francisco Nesi

Magdalena Nesi e seus filhos, seu pae Antonio Nesi (Ausente), seu irmão Salvador Nesi, sua cunhada Carolina Santoro e mais parentes desse saudoso e querido morto, participam ás pessoas de amizade que, a missa do 7º dia, será rezada na matriz de S. José, amanhã, 9 do corrente, ás 9 horas. Desde já agradecem ás pessoas que comparecerem, assim como são muito gratos áquelles que assistiram ao seu enterramento.

Maria de Azevedo Cruz

Gaspar de Oliveira Ramos, Antonio S. Serpa Junior, Ezelina Pereira Serpa e seus filhos, esposo, genro, filha e netos da finada d. MARIA DE AZEVEDO CRUZ, convidam os seus parentes e pessoas de amizade a assistirem á missa que pelo seu repouso eterno mandam celebrar, hoje, ás 9 horas, na matriz do Engenho Novo.

João Pereira de Oliveira

Os empregados do Laboratorio Chimico Pharmaceutico Militar mandam rezar uma missa por alma do fallecido JOÃO PEREIRA DE OLIVEIRA, amanhã, quarta feira, 9 do corrente, na egreja de Santo Antonio dos Pobres; convidando todos os parentes, amigos e companheiros, para este acto de religião confessando-se desde já gratos.

Tenente Antonio Emilio de Souza e Silva

O dr. Eugenio Ferreira da Cunha e sua senhora, Marcilia Emilia de Souza e Silva e Americo Emilio de Souza e Silva, agradecem a todas as pessoas que se dignaram acompanhar os restos mortaes do finado tenente ANTONIO EMILIO DE SOUZA E SILVA e de novo convidam a seus parentes e amigos a assistirem á missa que por sua alma mandam celebrar, na egreja de S. Francisco de Paula, amanhã, quarta-feira, 9 do corrente, ás 9 horas, confessando-se eternamente gratos.

O dr. Ataliba Fernandes e sua esposa, Alvaro Rubens Fernandes de Souza e seus irmãos, Antonio Lopes de Mesquita e sua familia (ausentes) e Maria de Mesquita Ribeiro, agradecendo as pessoas que acompanharam os restos mortaes de sua inolvidavel sogra, mãe, irmã e tia d. MARIA CONSTANÇA DE MESQUITA E SOUZA, communicam que a missa de setimo dia por sua alma será rezada, amanhã, quarta feira, 9 do corrente, ás 9 1/2 horas, na egreja de S. Francisco de Paula.

D. Carlota Sampaio Moreira

Anna B. Baumann Costa, Gabriela Augusta de Baumann, Serafim Gonçalves da Costa, Gustavo da Silva, Maria Gonçalves da Costa, Alberto Gonçalves da Costa e Serafim Gonçalves da Costa Junior feridos no coração pela noticia do infausto passamento (em S. Paulo) da sua estremecida irmã, cunhada, avó e tia d. CARLOTA SAMPAIO MOREIRA, mandam rezar uma missa pelo eterno descanso e sua alma, amanhã, quarta-feira, 9 do corrente, na egreja da Candelaria, ás 8 1/2 horas, para cujo acto convidam seus parentes e amigos.

Pedro Corrêa da Silva

Pastor Gouvêa & C., proprietarios do jornal o *Correio da Europa* participam que se celebra uma missa ás 10 horas, amanhã, quarta feira, 9 do corrente, na egreja matriz da Candelaria, commemorando o 10º anniversario do fallecimento do distincto jornalista PEDRO CORRÊA DA SILVA, fundador daquelle jornal.

Agradecem a todas as pessoas que assistirem ao piedoso acto.

Henrique Caetano Rodrigues

Sua mãe, irmão, cunhada e seu socio, agradecem ás pessoas que acompanharam os restos do seu sempre lembrado filho, irmão, cunhado e socio HENRIQUE CAETANO RODRIGUES, e de novo rogam o caridoso obsequio de assistirem á missa de setimo dia, que por descanso de sua alma celebrar-se-á amanhã, quarta feira, 9 do corrente, ás 9 horas, na matriz de N. S. da Gloria, e por este acto de religião se confessam eternamente gratos. Anna Emilia Rodrigues, Firmino Caetano Rodrigues, Izabel Garcia Rodrigues e José Pereira Fonseca.

Kety Polly de Morel, Hilda, Vilma de Morel, Carlos Polly, Celina Polly, Alfredo Polly, sua mulher e filhos, Clemente E. Gomes da Silva e Eulalia Gomes da Silva agradecem a todas as pessoas que bondosamente acompanharam os restos mortaes de sua idolatrada mãe, avó, sogra, cunhada e irmã d. CANDIDA GOMES POLLY, rogam a todos os parentes e amigos de assistirem á missa do setimo dia do seu fallecimento, na egreja de S. Francisco de Paula, ás 9 horas, amanhã, quarta-feira, 9 do corrente, pelo que desde já se reconhecem agradecidos.

Manoel Ernesto de Campos Porto

Altina Massaferro de Campos Porto, Manoel José de Campos Porto sua esposa e filhas, dr. Joaquim de Campos Porto, sua esposa e filhos, Carlos de Campos Porto, Manoel Vieira Cardoso Junior, sua esposa e filhos, Antonia Rodrigues Massaferro e filhas, Manoel Teixeira de Carvalho, sua esposa e filhos, Vasco José Massaferro, sua esposa e filhos, Affonso de Almeida Lisbôa e sua esposa, Adalberto Massaferro e esposa, de coração agradecem a todos os parentes e amigos que acompanharam os restos mortaes de seu idolatrado esposo, filho, irmão, genro, cunhado e tio MANOEL ERNESTO DE CAMPOS PORTO e de novo convidam para assistir á missa de setimo dia que será celebrada, amanhã, quarta-feira, 9 do corrente, ás 9 horas, na matriz da Candelaria, confessando-se desde já agradecidos.

Loteria Esperança

AMANHÃ AMANHÃ

A's 3 horas

10:000$000

Por $150

Correspondencia á

Companhia N. Loterias dos Estados

Caixa 1052

A FLUMINENSE

N. 826

S. B. União Federal

De accordo com o art. 11 dos estatutos foram classificados os socios n. 249.

EMPREZA

AGAVE PARANAENSE

BOLETIM

N. 405

Companhia Agricola Industrial do Brasil

Resgatou-se o debenture n. 3858.

COMMERCIO

Rio, 8 de dezembro de 1903.

Cambio

Os bancos continuaram com a taxa official de 11 [illegible] d. sobre Londres, e o mercado correu [illegible]. [illegible]

Café

[illegible] Em Jundiahy passaram 16 100 saccas com destino a Santos.

Cotação

		Por arroba
Typo n. 6	[illegible]	8$600
7	[illegible]	[illegible]
8	[illegible]	7$800
9	[illegible]	7$500

Entradas diversas

Dia 5 de 6:

Estrada de Ferro Central	834.829
Cabotagem	88.205
Barra dentro	101.994
Total: kilogs.	1.024.038
» saccas	17.067

Desde o dia 1:

Estrada de Ferro Central	1.460.319
Cabotagem	154.757
Barra dentro	607.20
Total: kilogs.	2.222.2[illegible]0
» saccas	53.705
Média diaria	8.917
Desde 1 de julho	2.484.181

Egual periodo de 1902:

Estrada de Ferro Central	2.424.529
Cabotagem	283.554
Barra dentro	1.063.068
Total: kilogs.	3.771.146
» saccas	62.853
Média diaria	10.475

Movimento

Stock no dia 3	660.982
Embarques no dia 4	22.272
	638.710
Entrada no dia 5	17.067
Stock no dia 6	655.777

EMBARQUES EM 7

Arbuckle & C., Nova York	8.400
Theodor Wille & C., idem	3.000
Hard Rand & C., idem	843
Norton Megaw & C., idem	298
J. W. Doane & C., Baltimore	804
[illegible]	2.493
[illegible]	1.604
J. W. Doane & C., N. Orleans	2.353
[illegible]	1.000
[illegible]	500

RENDAS FISCAES

[illegible]

Os mesmos, Montevidéo	225
Sequeira & C., Rio da Prata	234
	21.464

Titulos vendidos na hora official da bolsa

Apolices:

Geraes 5 %, 6, 2, 10, 2, 9, a.	975$
Emp. 1895, 1 a.	990$
» 1903, 5, 7, 15, 1 a.	965$
» 50 a.	9[illegible]$
Inscripções de 3 %, 2 a.	960$
» (m.) 1:060$, 1:0[illegible], 20 a.	893$
Estado do Rio, 4 %, 100, 100, 100	52$

Bancos:

Republica, 600, 31 a.	34$500
» 200 a.	34$

Companhias:

Sorocabana, 100 a.	12$
» 100 a.	25$
V. da Sapucahy, 100, a.	24$
Alliança, 30 a.	278$
B. Industrial 10 a.	260$
J. Botanico, 25 a.	173$
Sal e Navegação, 100, a.	10$250

Offertas

Apolices		
Geraes de 5 %	98[illegible]$	970$
» 1895	990$	987$
» 1897	969$	967$
» (nom)	1:0[illegible]$	1:000$
Emp. Municipal	178$500	178$500
Inscripções de 3 %	—	898$
» (nom.)	—	896$
Estado do Rio (4 %)	52$500	52$
Debentures		
Sorocabana	74$500	73$500
Carris Urbanos (200$)	—	190$
J. Botanico	223$	220$
Saneamento do Rio	—	150$
«Jornal do Commercio»	—	185$
Bancos:		
Commercial	119$	117$
Commercio	160$	—
União do Commercio	29$	28$
Lav. e do Commercio	110$	—
Republica	34$500	34$
Carris de ferro:		
Jardim Botanico	175$	173$
S. Christovão	131$	130$
Estradas de ferro:		
M. de S. Jeronymo	19$	—
Sorocabana	25$	24$
V. de Sapucahy	25$	24$
Seguros		
Indemnisadora	41$	39$
Lloyd Americano	38$	35$
Mercurio	35$500	33$500

Tecidos:		
Alliança	—	276$
Brasil Industrial	216$	—
Corcovado	215$	208$
Petropolitana	220$	—
Diversas:		
Melh. no Brasil	—	66$
Sal e Navegação	11$	10$250
Loterias Nacionaes	—	56$
Transp. Carruagens	—	63$

COMMERCIAL TELEGRAM BUREAUX

Londres, 7

	HOJE	ANTERIOR
DESCONTO		
Bank of England Rate	4 %	4 %
» da França	3 %	3 %
» d'Allemanha	4 %	4 %
No mercado:		
Londres, 3 mezes	3 15/16 a 4 %	3 7/8 a 3 15/16 %
Paris	2 3/4 %	2 3/4 %
Berlim	3 3/8 %	3 3/8 %

CAMBIOS

Paris sobre Londres por l.	25.19	25.19 frs.
Paris sobre Italia por 100 l.	100 1/8	100 1/8 frs.
Hespanha por 500 ptas.	368.00	372.00 frs.
Berlim por 100 marcos	123 1/16	123 3/32 frs.
Bruxellas por £	25.22 1/2	25.22 1/2 frs.
Nova York » »	4.82 7/8	4.83 1/8 dol.
Genova » »	25.11 ls.	25.15 ls.
Lisbôa » 1$	42 1/2 d.	42 1/2 d.

BRASIL APOLICES—OURO

1903 5 % lb. 70	70 3/4	70 3/4
1889 4 %	77 3/4	77 3/4
1895 5 %	92	92
Funding 5 %	102 1/2	102 1/2
5 % Oeste de Minas	83 1/2	83 1/2

PREMIO DE OURO

Buenos Aires	127.30	127.30

CAMBIO SOBRE LONDRES

Buenos Aires	48 9/16	48 1/2

TELEGRAMMAS

Bahia, 7.

O paquete allemão «Pernambuco», da Hamburg Sudamerikanisch Dampfschifffahrts Gesellschaft, sahiu hontem ás 3 horas da tarde para o Rio de Janeiro e Santos.

Santos, 7.	Hoje	Hontem
Mercado muito firme.		firme
Good average	5$500	5$500
Entradas	18 085	20.0[illegible]8
Stock	1.378.150	1.391.470

Os vapores «Minas» e «Perseo» sahiram para a Europa com 1.282 saccas.

CAFÉ DE SANTOS

ABERTURA

Mercado firme.

Good average ... 5$500

Vendas 21.000 saccas.

REUNIÕES CONVOCADAS

Banco Italia Brasile, no dia 9 ás 12 horas.

Companhia Seguro America, no dia 12.

Banco Credito Real de S. Paulo, no dia 14 á 1 hora.

Companhia Cortume Petropolitano, no dia 16 á 1 hora.

Companhia União Sorocabana e Ituana, no dia 14 ás 2 horas.

Banco Credito Movel, no dia 22 á 1 hora.

E. F. Central do Brasil

Stock de café nas estações de remessa em 6 de dezembro de 1903.

	saccas
Sant'Anna	112
Desengano	230
Commercio	200
Taubaté	85
Caçapava	514
S. José	749
Porto Novo	58
Norte	995
Palmyra	320
	3.[illegible]45

Stock nas estações de chegada:	Saccas
Maritima	16.543
Norte	150
	16.693

	Kilogrammas
Recebido no dia 5	175.703
» desde o dia 1	616.106
Em egual periodo de 1902	2.364.276

Está descontado o peso das saccas.

Mercadorias entradas no dia 6 de dezembro de 1903

	Maritima kilogs.	S. Diogo kilogs.	Total kilogs.
Carvão vegetal	—	33.710	33.710
Couros seccos e salgados	57.000	—	57.000
Fumo	—	983	983
Madeiras	21.257	—	21.257
Milho	36.581	52.841	89.422
Polvilho	—	500	500
Queijos	—	526	526
Toucinho	—	1.668	1.668
Diversas	49.640	195.385	245.025

Cabotagem

Aguardente 101 pipas, alcool 30 toneis, algodão 115 saccas, araruta 8 saccos, arroz 188 saccos, cadeiras 3 caixas, cocos 5.100, feijão 41 saccos, garrafas vasias 330 caixas, machinas de costura 22 caixas, madeira 1.301 duzias de costadinhos, 91 de pranchões, 1.100 cambotas e 6.000 ripas, manteiga 16 caixas, milho 310 saccos, oleo 615 volumes, peixes 99 volumes, polvilho [illegible]

Assucar:

De Pernambuco, saccos	2.695
De Itajahy, saccos	319
	3.014

Café:

De S. João da Barra, kilos	32.400

EMBARCAÇÕES DESPACHADAS EM 5

Buenos Aires—Vap. ing. «Danube» de 3.425 tons., consig. C. J. Cazaly, c. varios generos.

Barbados—Barca dinam. «Krunprindsesse Louise» de 607 tons., consig. A. Avenier & C., c. lastro.

Santos—Vap. ital. «Las Palmas» de 1.221 tons., consig. Luis Campos, c. lastro.

Southampton—Vap. ing. «Magdalena» de 3 066 tons., consig. C. J. Cazaly, c. varios generos.

Santos—Vap. aust. «Melpomene» de 1.852 tons., consig. Rombauer & C., c. lastro.

Genova—Vap. ital. «Minas», de 2.201 tons., consig. A. Fiorita & C., c. varios generos.

Nova York—Vap. ing. «Thespis» de 2.736 tons., consig. Norton Megaw & C., c. varios generos.

Buenos Aires—Vap. arg. «Vilna» de 444 tons., consig. Luis Camuyrano & C., c. lastro.

MOVIMENTO DO PORTO

Entradas no dia 7

Laguna 6 dias, vapor «Pinto» 224 ton. comm. Domingos Rodrigues Pinto, equip. 21 c. varios generos a companhia de navegação de S. João da Barra e Campos. Pass.: Irineu Luiz Martins, Saturnino Nelson, Augusto Honpreth.

Itajahy, 11 dias, patacho «Etelvira» 165 ton. mest. Augusto Moreira, equip. 9 c. varios generos á Emilio de Barros.

Boston, 42 dias, lugar americano «Mabel Jordan», 99 ton. mest. Balano, equip. 10 c. gelo e fructas a Ferreira Irmão & C.

Relação dos passageiros do paquete inglez «Danube» entrado ante-hontem de Southampton e escalas:

Dr. Candido de Almeida, Maria de Almeida, dr. Luiz José Simões, dr. Manso Sayão e familia, capitão I. de Carvalho, Candido de Almeida, Rosalina de Almeida, Heloisa de Carvalho, Antonia de Carvalho, T. Mayer e familia, Helena Mathias, Pinheiro Maranhão, Antonio Esteves A. Vieira e familia, José de Paiva Brito Junior, Rosa Jesus Ribeiro, Antonio Alves Pereira, Mercedes Armando e 1 filha, Antonio José Fernandes, Tiberio da Costa Pereira, J. Manoel da Costa, Emilia B. Costa, José Joaquim Pereira Soares, Emilia Pereira, coronel Antonio J. de Souza, Bento José Ribeiro, baroneza de Bomfim, Jeronyma de Mesquita, Francisca de Mesquita, Mario Martins, A. Amaral, Manoel José Pereira, Domingos S. Gago, Antonio Joaquim Pereira, Francisca dos Santos Castro, Thereza Coelho, Francisco Gonçalves da Cruz, Luiz Fer[illegible] Armando da Costa Pereira, dr. Julio Maranhão, Manoel Py Sobrinho, Octavio Gonçalves Guimarães, João Alves Moreira, Alberto Alves da Silva Pinto, Ignacio Pereira de Castro, Fernando Antunes Garcia, Augusto A. Garcia, dr. Almeida Magalhães e familia, dr. Martins Ribeiro e familia, J. Castellon, Emile Segalla, sra. Gordon Pulle e familia, Flora Lachlan, James Fotzmanco, Ferreira Serpa, Williams Dixon, Williams Lucas, James Tindall, Paula Lichtinger, Rudolph Fuelacher, Benoit Loeb, J. Ritter, Leon Levy, A. Gibsone, Manoela Serpa, J. Bives, Thereza Guilhobel e familia, Francisco I. Areal Dias, Harold Hime, H. Hime Junior, Edith Glencevoso, Charles Germinell, Hiron Jacques e 172 de 3ª classe e 139 em transito.

Sahidas no dia 7

Baltimore, lugar americano Glad Tidings, 654 ton. mest. Collies, equip. 13 c. varios generos.

Buenos Aires e escs., paq. ing. «Danube» com. Zackinson. Pass.: Constantino Raffo e familia, commendador Luiz Ferreira Pestana e sua mulher, Eduardo Drolhe Fasciotti e familia, João B. da Silva Braga, conselheiro José Francisco Diana e familia, os ing. E. S. Vaz, Elias Gazonzi, Albert Letellier, Ottoni Varnucchi, Alexandre Ardino, Alberto Muniz, Raul Ernani, Emilia Dreipner, Clara Wobus, Christina Clark Dalley e uma filha, Juan Lasalb, Henry Griffir, Vicenti Espi e 139 em transito.

Santos paq. hungaro «Melpomene», comm. Marsgilia. Pass.: 1 de 3ª classe.

Buenos Aires e Paranaguá, vapor argentino «Vilna», 444 ton. comm. Muojo, equip. 19 c. lastro.

MARITIMAS

Vapores a entrar

8 Bordéos e escs., «Magellan».
8 Rio da Prata, «Magdalena».
9 Hamburgo e escs., «Pernambuco».
10 Santos, «Belgrano».
11 Rio da Prata, «Berenguer El Grand».
20 Liverpool e escs., «Terence».
20 Genova e escs., «Ré Umberto».

Vapores a sahir

7 Rio da Prata, «Magellan».
8 Southampton e escs., «Magdalena».
8 Genova e Napoles, «Minas».
8 Genova e Napoles, «Perseo».
8 Maceió e escs., «Alagoas».
9 Portos do Sul, «Satellite».
9 Nova York e escs., «Thespis».
10 Maceió e escs., «Comm. Alvim» (4 hs.)
10 Pernambuco, «Amazonas».
12 Portos do sul, «Itapacy» (4 hs.)
12 Hamburgo e escs., «Belgrano».
12 Genova e escs., «Berenguer El Grand».
12 Genova e Napoles, «Las Palmas».
15 Bremen e escs., «Bonn».

Indicador do "Correio da Manhã"

Palacio do Governo

...do Cattete.

Secretarias de Estado

...terior e Justiça.—Praça Tiradentes.
...zenda.—Rua do Sacramento n. 17
...ustria e Viação.—Praça 15 de Novembro
...rra.—Rua Marechal Floriano
...rra.—Praça da Republica.
...rinha.—Rua Primeiro de Março.

Tribunaes

...premo Tribunal Federal.—Rua Primeiro de Março.
...rte de Appellação. — Palacio da Justiça (praça da Republica).
...bunal Civil e Criminal. Invalidos 105.
...bunal do Jury.—Palacio da Justiça.
...feitos da Fazenda Municipal.—Rua dos Invalidos n. 108.

Prefeitura Municipal

...raça da Republica.
...ncia do Sacramento.—Travessa de S. Francisco de Paula n. 1, sala da frente.

SUB-DIRECTORIA DE RENDAS
215 e 217 Rua General Camara

Agencias

1º Districto, Candelaria, Praça do Mercado 14
2º » Santa Rita, R. Camerino 103.
3º » Sacramento, Praça Tiradentes 11.
4º » S. José, R. Senador Dantas 35 sobr.
5º » Santo Antonio, R. Lavradio 96.
6º » Santa-Thereza, R. Aqueducto 54.
7º » Gloria, R. Corrêa Dutra 10.
8º » Lagôa, R. Voluntarios da Patria 4.
9º » Gavea, R. Marquez de S. Vicente 2 E
10º » Sant'Anna, Praça 11 de Junho.
11º » Gamboa, R. America 84.
12º » Espirito-Santo, R. Machado Coelho 146.
13º » S. Christovão, Trav. Coronel Souza Valente 11
14º » Engenho-Velho, R. Boulevard São Christovão 38.
15º » Andarahy, R. Barão de Mesquita 72 D.
16º » Tijuca, R. Boa-Vista 29.
17º » Engenho Novo, R. Marechal Bittencourt 4.
18º » Meyer, R. Archias Cordeiro 3.
19º » Inhaúma, R. Dr. Manoel Victorino 121
20º » Irajá, R. Coronel Rangel 60.
21º » Jacarépaguá, R. Dr. Candido Benicio (Tanque).
22º » Campo-Grande, R. Rio da A sjn.
23º » Guaratiba, Largo da Matriz sjn
24º » Santa-Cruz, R. Dr. Felippe Cardoso sjn.
25º » Ilha, R. Dr. Furquim Werneck (Paquetá).

Pretorias

1ª Candelaria e ilha de Paquetá.—Rua do Ouvidor n. 28, 2º andar.
2ª Santa Rita e ilha do Governador.—Rua da Prainha n. 14.
3ª Sacramento.—Palacio da Justiça.
4ª S. José.—Rua de Santa Luzia n. 5.
5ª Santo Antonio.—Palacio da Justiça.
6ª Gloria.—Rua do Cattete n. 7.
7ª Lagoa e Gavea.—Praia de Botafogo n. 112
8ª Sant'Anna.—Palacio da Justiça.
9ª Espirito Santo.—Rua Estacio de Sá n. 33.
10ª S. Christovão.—Rua de S. Christovão n. 33.
11ª Engenho-Velho.—Rua de S. Christovão n. 69.
12ª Engenho Novo.—Rua Goyaz n. 28, Meyer.
13ª Inhaúma. — Rua Goyaz n. 366, Piedade.
14ª Irajá e Jacarépaguá.—Rua do Campinho n. 56 A. Cascadura.
15ª Santa Cruz, Guaratiba e Campo Grande.—Campo Grande.

Consulados

AMERICA

Argentina, Republica Alfandega 1.
Colombia, Republica. Alfandega 107.
Mexico, Republica. Carmo 55, sobrado.
Paraguay, Republica Alfandega 23.
Perú, Republica Rosario 41, 2º andar.
Republica Dominicana, Hospicio 106, sobr.
Venezuela, Republica. Rua 1 de Março n. 93.
Equador, Republica. Travessa Rozario, 1
Estados Unidos da America, Republica. Rua 1 de Março, 99
Guatemala, Republica. Praia Flamengo, 32.
Honduras, Republica. Praia Flamengo, 32.
Nicaragua, Republica. Praia Flamengo, 32.
Uruguay, Republica. Carmo 55.

EUROPA:

Allemanha, Imperio Carmo 38, sobrado.
Austria-Hungria, General Camara 63.
Belgica, Theophilo Ottoni 16.
Dinamarca, General Camara n. 88.
França, General Camara 55.
Grecia, Ouvidor 130.
Hespanha, Rua do Ouvidor n. 34.
Hollanda, General Camara 88, 2º andar.
Italia, General Camara n. 17.
Suecia e Noruega, Theophilo Ottoni 56.
Turquia, Ouvidor 13.
Grã-Bretanha (Inglaterra), General Camara. 2.
Luxemburgo, Grão Ducado. (Servem os consules dos Paizes Baixos.) General Camara, 88, sobrado
Portugal, General Camara, 1.
Russia, Primeiro de Março, 69.

Delegacias de Policia

URBANAS

1ª Rua da Assembléa, n. 35.
2ª Rua Marechal Floriano, n. 64.
3ª Rua da Saude n. 150.
4ª Praça da Republica, n. 2.
5ª Praça da Republica, n. 2.
6ª Rua da Misericordia, n. 20.
7ª Rua Evaristo da Veiga, n. 34.
8ª Rua do Lavradio, n. 188.
9ª Rua do Porto, n. 2.
10ª Rua Visconde de Itaúna, n. 179.
11ª Rua de Catumby, n. 47.
12ª Rua da Luz, n. 1.
13ª Rua Gonzaga Bastos, n. 58.
14ª Rua de S. Christovão, n. 299.
15ª Rua Vinte e Quatro de Maio, n. 20.
16ª Rua Goyaz, n. 40, Meyer.
17ª Rua do Cattete n. 36.
18ª Rua dos Voluntarios da Patria, n. 74.
19ª Rua Jardim Botanico, n. 15.
20ª Rua do Engenho de Dentro.

SUBURBANAS

1ª Rua Padre Januario, n. 1, Inhaúma.
2ª Rua Dr. Candido Benicio, Jacarépaguá
3ª Campo Grande.
4ª Curato de Santa Cruz.
5ª Guaratiba.
6ª Sapopemba.
7ª Ilha de Paquetá.
8ª Zumby, ilha do Governador.

ADVOGADOS

Dr. Antonio Filemon Gonçalves Torres Rua do Rosario n. 74
Dr. Alvares Borgueth Rua do Rosario n. 68
Dr. Alvaro Lyra da Silva Rua do Rosario n. 68
Dr. Antonio de Souza Valle Rua do Rosario n. 63
Dr. Aristides de Souza Spinola Rua da Quitanda n. 75
Dr. Augusto Pinto Lima Rua do Rosario n. 110.
Dr. Alberto de Carvalho Rua da Quitanda n. 17
Dr. Arthur Paulo de Souza Rua do Rosario n. 37
Coronel Augusto Goldschmidt Praça Tiradentes n. 85
Dr. Alfredo Bernardes da Silva Rua do Rosario n. 64
Dr. Avellar Brandão Rua da Quitanda n. 80
Dr. Arthur Prestes Rua do Carmo n. 59
Dr. Alfredo Santiago Rua da Alfandega n. 13
Dr. Alvaro do Rego Martins Costa Rua do Rosario n. 129
Dr. Ayres da Rocha S. Pedro n. 70
Dr. Adherbal de Carvalho Rua do Ouvidor 52
Dr. Americo Gomes Filho Rua da Quitanda 40.
Dr. Annibal Teixeira de Carvalho Rua do Rosario 70.
Dr. Augusto Maia Rua do Rosario 70.
Dr. A. H. de Souza Bandeira. Rua do Rosario 30.
Dr. Antonio Ramos Carvalho de Brito. Escriptorio, rua do Rosario n. 115.
Dr. Acacio de Aguiar Travessa do Rosario n. 1.
Dr. Belisario Fernandes da Silva Tavora Ruas José Eugenio 9 e Ourives 115
Dr. Bartholomeu Portella Rua do Ouvidor n. 50
Dr. Celso Bayma Rua da Alfandega n. 38
Dr. Cruz Saldanha Rua do Carmo n. 57
Dr. Carlos Pereira da Silva Rua da Alfandega n. 27
Dr. Candido de Oliveira Filho Rua do Rosario n. 32
Dr. Carlos Borges Monteiro Rua do Rosario n. 37
Conselheiro Carlos de Carvalho Rua do Rosario n. 64
Dr. Constantino José Gonçalves Rua do Rosario n. 59
Dr. Carvalho e Behring Rua do Rosario 83.
Dr. Carvalho Mourão Rua da Quitanda 47.
Dionysio Alves de Carvalho Rua do Hospicio n. 150
Dr. Deodato Maia Rua do Rosario 83.
Dr. Diogo Velho. Rua da Quitanda 46.
Dr. D. A. de Queiroz Lima Rua do Ouvidor n. 42.
Dr. Edmundo Bittencourt Rua da Alfandega n. 13.
Edgardo Limpeiro Rua do Hospicio n. 98.
Evaristo de Moraes Rua da Constituição n. 50
Dr. Everardo Bandeira de Mello Rua Sete de Setembro n. 25
Dr. Esmeraldino Bandeira Rua do Rosario n. 141
Dr. Ernesto Garcez Rua 1º de Março 15.
Dr. Eugenio Cunha. Rua do Rosario 34.
Dr. Franklin Washington de Almeida Rua da Alfandega n. 27
Dr. Frederico de Almeida Russell Rua do Rosario n. 126
Dr. Francisco Cesario Alvim Rua do Rosario n. 70
Dr. F. Domingos Machado Junior Rua do Carmo n. 57.
Dr. Fernando Nunes Rua dos Ourives 116.
Dr. Gusmão Lima Rua do Rosario 130
Dr. Herculano Marcos Inglez de Souza Rua do Hospicio n. 42
Dr Heitor Peixoto Rua do Hospicio n. 42
Dr. Henrique Borges Monteiro Rua do Rosario n. 37
Dr. Henrique Inglez de Souza Rua do Hospicio n. 42
Dr. Heraclito Bias Rua Sete de Setembro n. 25
Dr. Honorio Coimbra. Rua da Quitanda 45.
Dr. Heraclio Maia. Rua da Quitanda 46.
Dr. Heitor de Souza. Cataguazes—Minas
Dr. Isaias Guedes de Mello Rua do Carmo 37—1º andar.
Dr. J. M. Tristão Leitão da Cunha Rua da Alfandega 1.
Dr. J. M. Leitão da Cunha Rua da Alfandega n. 1.
Dr. João Severiano da Fonseca Hermes Rua do Rosario n. 113
Dr. João Paulo da Rocha Rua General Camara n. 5
Dr. J. Frederico de Almeida Rua da Quitanda n. 75
Dr José Piza. Rosario n. 65
Dr. José Pires Brandão Rua da Quitanda n. 43
Dr. José P. de Souza Dantas Rua do Rosario 74
Dr. João Maximiano de Figueiredo. 98 Rosario 98.
Dr. Joaquim Pires. Rua do Ouvidor 42.
Dr. Leão Velloso Filho Rua da Alfandega n. 13
Dr. Leopoldo Duque Estrada Rua dos Ourives n. 19.
Dr. Leite e Oiticica Rua da Quitanda n. 80
Dr. Lopes da Cruz Rua Primeiro de Março n. 23.
Dr. Luiz Domingues. Rua do Ouvidor 42.
Dr. Mello Mattos Rua do Rosario n. 114
Dr. Martinho Garcez Rua do General Camara 36.
Dr. Mario A. da Costa Rua da Alfandega n. 15
Dr. Mario Tobias Figueira de Mello Rua do Rosario n. 63
Dr. Mario Vianna Rua do Rosario n. 63
Dr. Monteiro Lopes Rua da Constituição n. 38
Dr. Moura Escobar Rua da Quitanda n. 23
Dr. Monteiro de Sales Rua do Rosario n. 70
Dr. Miranda Valverde Rua do Rosario n. 68
Dr. M. V. Calmon Vianna. Rua da Quitanda 40.
Dr. Moraes Jardim Rua da Quitanda 47.
Nina Ribeiro Rua da Alfandega n. 1, sobrado.
Dr. Octavio Ascoli Rua do Rosario n. 68.
Dr. Olympio Leite. Rua do Rosario 34.
Dr. Pedro Moacyr Rua do Carmo n. 59
Dr. Prudente de Moraes Filho Rua do Hospicio n. 42
Dr. Raul Autran S. Pedro n. 70
Dr. Rodrigo Octavio Rua da Quitanda 47.
Dr. Sá Freire Rua do Rosario n. 63
Dr. Sabino dos Santos Rua do Rosario n. 87
Dr. Seabra Junior Rua do Ouvidor n. 39
Dr. Segadas Vianna Junior Rosario n. 65
Dr. Solidonio Leite Rua de S. Pedro n. 54.
Dr. Silva Porto Rua do Rosario n. 23.
Dr. Teixeira de Carvalho Rua do Hospicio n. 49.
Dr. Taciano Basilio Rua do Rosario n. 63
Dr. Theodoro Magalhães Rua do Rosario n. 126
Conselheiro dr. Theodoro Machado. Rua do Rosario 30.
Dr. Theodoro de Barros Machado da Silva. Rua do Rosario 30.
Urbano Santos da Costa Araujo, Januario Lucas Gaffrée e José Saboia Viriato de Medeiros Rua da Alfandega n. 28.
Dr. Ulysses Vianna. Rua da Alfandega 6.
Dr. Vicente Piragibe Rua da Alfandega n. 13.
Dr. Virgilio Brigido. Rua do Ouvidor 42.

SOLICITADORES

Emilio da Fonseca Bastos Rua da Alfandega n. 13
José Pereira Carneiro (Avaliador commercial) Rua da Alfandega n. 6
Antonio Themistocles Simonetti Avaliador commercial e perito de livros. Sete de Setembro 46, sobrado e Marquez de Abrantes 84.
Major Aristides Bastos Rua do Rosario n. 37
Julio Francisco de Sant'Anna Rua do Lavradio 182, sobrado
Major Trajano Louzada Trata de causas civis, commerciaes e orphanologicas. Rosario 107.
Miguel Antonio da Silva Braga Escriptorio: rua do Ouvidor n. 114, sobrado Residencia: rua D. Minervina n. 24.
Coronel Ferreira Campello. Rua do Rosario n. 107, sobrado.

MEDICOS

Dr. Lopo Diniz
Com longa pratica no tratamento da *syphilis e molestias da pelle*, dá consultas, de 1 as 3 horas, na rua S. José n. 100.

Dr. Castro Peixoto.
de volta da Europa onde frequentou os hospitaes de Paris e Vienna, acha-se á disposição de seus clientes á rua Aristides Lobo n. 6. Especialidade: *partos e molestias da mulher.*

Dr. Flavio de Moura
Molestias do estomago e figado. Cons. das 10 ás 11, pharmacia Leal, R. Lobo 227 D. Res.: Conde Bomfim 11 C.

Dr. Emilio Loureiro
Clinica medica—Consultorio: S. Pedro 90. Residencia: Piedade 11, Botafogo.

Dr. Guedes de Mello
Especialista em molestias de olhos, ouvidos e garganta. Rua da Uruguayana, 53, de 1 as 4.

Dr. Moraes Jardim
Cirurgia em geral. Vias urinarias. Cura radical das hernias. Cons. Quitanda 46. Das 3 ás 4 horas. Residencia Salgado Zenha 17.

Dr. Lino Teixeira
Esp. mol. das creanças. Consultas: das 10 ás 12, na pharmacia Silva Araujo, rua D. Anna Nery 156 A, res. r. Vinte e Quatro de Maio 48 D.

Dr. Moncorvo
Esp. em mol. das creanças, da pelle e syphilis. Cons. de 2 ás 3. Rua Sete de Setembro 46, 1º andar.

Dr. Celestino
cirurgião do Hospital da Misericordia, especialista das vias urinarias, hernias e tumores. Rua Sete de Setembro 73. Telephone 164.

Dr. Joaquim Mattos
Vias urinarias, operações e electricidade medica. Cons. 1º de Março 8, de 12 ás 2 horas. Residencia: Constituição 7

Dr. Rego Monteiro
Cirurgia e gymnecologia. Das 3 ás 5. Rua Sete de Setembro n. 48.

Dr. Luiz Ramos
Medico e operador. Cons.: rua de S. Bento n. 7 Res.: rua Maranhão n. 3, Bocca do Matto. Consultas na pharmacia S. João, rua Dias da Cruz n. 37, Meyer. Das 11 ás 11½.

Dr. Marques da Cruz
Residencia: r. Laranjeiras 74, consultas das 12 á 1 h. r. Primeiro de Março 9

Dr. A. Ferrari
Molestias dos pulmões, coração e estomago. Das 2 ás 4. Cons.: Primeiro de Março n. 5.

Dr. A. Pacheco
Molestias internas. Res.: rua Monte Alegre 24 Cons.: Praça Tiradentes 9, 1º andar, de 1 ás 3 horas.

Dr. Francisco Eiras
Garganta, nariz e ouvidos. Cons.: Quitanda 56, de 2 ás 4 horas. Clinica medica. Res.: Voluntarios da Patria 144 A

Drs. Moura Brasil e Moura Brasil Filho
Molestias dos olhos. De 12 ás 3, diariamente S. José 32.

Dr. Araujo Penna
Medico homœopatha. Consultorio: Quitanda n. 47, das 2 ás 4 horas; residencia, S. Salvador 2, a qualquer hora.

Dr. Mario Costa
Medico Oculista, consultorio: rua da Assembléa 59. Das 2 ás 4 horas.

Dr. Oscar Godoy
Clinica medico-cirurgica. Das 2 ás 4 da tarde. Cons., rua Gonçalves Dias n. 48. Res. r. da Gloria n. 70. Chamados por escripto

Dr. Crissiuma
De volta da Europa, é encontrado no seu consultorio á rua Gonçalves Dias n. 71.

Dr. Frederico de Faria Ribeiro
Medico, operador e parteiro.—Especialidades: Operações, partos, molestias das senhoras e das creanças. Residencia e consultorio, rua do Lavradio n. 57. Consultas das 2 ás 4 horas.

Dr. Bettencourt
Vias urinarias, molestias do utero, syphilis, gonorrhéas e estreitamentos da uretra, sem dor e sem operação cortante. Consultas e operações sem dor das 12 ás 4, á rua da Quitanda, 39.

Dr. Garfield Almeida
Auxiliar de clinica do professor Rocha Faria no Hospital da Misericordia. Residencia, Laranjeiras 117. Consultorio, Sete de Setembro 73 (das 3 ás 5).

Dr. Pimenta de Mello
Consultorio: Ourives 107, das 3 ás 4 horas; residencia: Invalidos 14.

Dr. Feliz Nogueira
Partos, molestias das mulheres, curativos, apparelhos e operações de pequena e alta cirurgia. Cons.: rua Visconde de Sapucahy n. 75. Res.: rua Visconde de Sapucahy 30.

Dr. Henrique Lagden
Molestias das creanças. Cons.: rua Visconde de Sapucahy n. 75. Res.: rua de Catumby 25

Dr. F. do Nascimento Pereira
Faz applicação do seu especifico contra a tuberculose. Res. rua 24 de Maio 44 B. Cons., rua dos Ourives 137, de 1 ás 3 horas.

Dr. Werneck Machado
Molestias da pelle e syphilis.—8, rua 1º de Março. Só attende a doentes desta especialidade.

Dr. Barros Henriques
Operações e molestias das mulheres. Cura radical dos estreitamentos da uretra, sem sondas, sem dilatações. R. do Hospicio 55 de 1 ás 4.

Dr. Hugo F. Werneck
Partos e molestias de senhoras. Res. S. Clemente 43. Consultorio, Rosario 122, de 2 ás 4

Dr. F. Terra. Assistente da Faculdade de Medicina Molestia de pelle e syphilis. Das 12 ás 3. Assembléa 118.

Dr. Bezerra de Menezes
Director-medico do estabelecimento Hydro Electrotherapico 7 de Setembro 15. Das 7 ás 9 1/2 e das 12 ás 3 da tarde.

Dr. Eurico de Lemos
Esp. garganta, nariz, ouvidos e bocca. Das 11 ás 5 na tarde, Sete de Setembro n. 82. Res.: Cattete 134

Dr. Baptista dos Santos
Parteiro—Especialista em molestias de senhora. Applica todos os processos empregados pelo dr. Abel Parente. Aos sabbados gratis aos pobres. Consultas das 10 á 1 hora Renado 132

Dr. Pedro Rodrigues
Olhos, garganta e syphilis. Hospicio 122, de 2 ás 4. Res. Haddock Lobo A 1

Dr. Lourival Souto
Especialista em pelle e syphilis, partos, molestias de mulheres, creanças, vias urinarias. Resid. 102 r. Visconde de Uruguay. Cons. 104 r. de Visconde de Uruguay, ao meio dia. Nictheroy

Dr. Affonso Machado
Molestias internas, adultos e creanças. Consultas: de 1 ás 3. Praça Tiradentes 2 e Alfandega 147 A pharmacia. Res. Polyxena 38

Dr. Vital de Mello
Medico e operador. Esp. partos, molestias de senhoras e creanças. Cons. Praça de Tiradentes, 2, de 1 ás 3. Residencia, Cattete 122

Dr. Manso Sayão
Dr. Alfredo Azevedo Garganta, nariz, ouvidos e bocca. Das 12 ás horas Rua Sete de Setembro n. 135

Dr. Carlo De Rossi
Molestias de mulheres e vias urinarias. Cura radical das hernias. Ruas do Hospicio n. 11 e Paulino Fernandes 33

Dr. Manoel Cotrim
Esp.: Partos, mol. das senhoras e creanças. Cons. e res. pharmacia S. Joaquim, rua Goyaz 186, Eng. de Dentro.

Dr. Bueno de Miranda
da Academia. Ouvidos, garganta e nariz, molestias de pelle, syphilis; de 12 ás 3. Rua Gonçalves Dias n. 57

Dr. Daniel de Almeida
Partos, molestias das mulheres e operações. Cura radical das hernias Ruas da Alfandega n. 79 e Bambina n. 73 A.

Dr. Manuel Duarte
Molestias de mulheres, creanças e vias urinarias. Cons.: 7 de Setembro 131, das 2 ás 4. Res. Vinte e Quatro de Maio 55

Dr. Brissay
Operações sem chloroformio e sem dor. Cirurgia geral. Vias urinarias, utero, hemorrhoida, ossos, tumores, etc. Consultas de 1 ás 3. Quitanda 36

Dr. Victor David.
Medico, operador e parteiro: consultorio rua da Lapa 24, do meio dia ás 2 horas residencia, rua da Assembléa 21, sobrado.

Dr. Leal Junior
Molestias dos olhos, ouvidos, nariz e garganta. De 1 ás 4. Quitanda 18

Dr. Henrique Duque Estrada
Medico. Cons., travessa do Ouvidor 29 ás 2 horas—Res. Chile 75.

Dr. Ernesto Alves
Medico dos hosp. N. S. da Saúde e Penitencia. Clinica medica, molestias venereas e syphiliticas. Cons. 2 ás 3, travessa do Ouvidor 29—Res. r. Riachuelo 138.

Dr. Sebastião das Neves
Clinica de molestias internas. Cons.: das 10 ás 11 na pharmacia *Santa Thereza*, rua do Rezende 18 Res.: rua do Rezende 61

Dr. Adriano Duque Estrada
Clinica medica e cirurgica. Cons.: Estacio de Sá...

Dr. Aprigio do Rego Lopes
Medico do hospital de Misericordia. Especialidade: molestia da garganta, nariz e ouvidos. Cons. 7 de Setembro 119, de 1 ás 2 Res. Senador Pompeu

Dr. Octavio do Rego Lopes
Oculista. Medico do hospital da Misericordia. Cons., Setembro 115, das 3 ás 4. Res. Senador Pompeu 157.

Dr. Fernando Magalhães
Com pratica nos hospitaes de Paris, Londres e Vienna. Partos e molestias das senhoras. Ouvidor 38 de 1 ás 3. S. Clemente 217 B.

Dr. José Olivio de Uzeda
Oculista, consultorio, rua Sete de Setembro 53, de 2 ás 4; residencia, rua Badmaker 8.

Dr. Mello Reis
Com pratica nas clinicas mais notaveis de Paris, Berlin e Vienna. —Especialidade em molestias de senhoras e mentaes.—Res. rua Payssandú 17.

J. Gonçalves Ferraz & C.— Ourives e relojoeiro, completo sortimento de joias com brilhantes, faz concertos com perfeição Rua da Carioca 56.

Clinica Medica e Cirurgica
Esp.: syphiles, mols. internas e das creanças, Consultas das 8 da manhã ás 5 da tarde.—Gratis. Rua da Alfandega 208.

CIRURGIÕES DENTISTAS

Dr. Silvino Mattos. — Das 7 da manhã á 5 da tarde e das 7 ás 9 1/2 da noite. Todos os dias, Rua da Carioca ns. 4 e 6, (entrada pelo 6).

A. Mesquita e J. Gonçalves—Cirurgia e prothese dentaria. Consultas e operações das 8 da manhã ás 5 da tarde. 13 de Maio 1, largo da Carioca).

Freitas Bastos. — Praça 11 de Julho 146. Das 9 ás 4 horas.

D. F. Deserbelles—Cirurgião dentista, rua da Carioca 18.

John Rohe. — Cirurgião-dentista. Rua do Hospicio 125.

Affonso Faller. Rua Chile 173, das 9 ás 4 horas.

A. Caldeira Bastos — Especialista em trabalhos a ouro e obturadores do véo do paladar.—Praça Onze de Junho 116.

Horta Barbosa. — Cirurgião-dentista, Ouvidor 149.

Dr. J. A. Quinto Alves. — Rua do Ouvidor 144

F. Teixeira de Mosquita. — Rua do Hospicio 167

Dr. A. V. F. Kind Clinica dentaria pelos mais aperfeiçoados processos cirurgicos e protheticos. Das 7 da manhã ás 5 da tarde Praça Tiradentes 48

Alfredo Nolasco — Cirurgião-dentista, Ourives 14.

PARTEIRAS

Alzira de Mello Machado Attende a qualquer chamado, e dá consultas de 1 ás 2 horas da tarde; rua Visconde do Rio Branco 24.

Mme. Deziderati—Parteira de 1ª classe Rua Visconde do Rio Branco 6.

PHARMACIAS e DROGARIAS

Andre, droguista.—Rua Sete de Setembro 14. Não tem competidor em preços.

Pharmacia e drogaria F. Gaia. Completo sortimento de drogas, productos chimicos e pharmaceuticos, secção de homœpathia. Rua Visconde de Sapucahy 75

Pharmacia e Drogaria S. Joaquim. Febres palustres Anti-Sezonico de Jesus. Feridas: Ulcericida de Jesus. Marechal Floriano Peixoto 108 (antiga S. Joaquim).

Pharmacia Orlando Rangel.—Cascarina Glycerinada para prisão de ventre. Rua Gonçalves Dias n. 41

Pharmacia Oliveira. Fundada em 1842. Drogas e productos pharmaceuticos. Abre a qualquer hora da noite. Pharmaceutico Epimaco Mello. S. José 100.

Pharmacia Abreu Sobrinho Largo da Lapa 72. Fabrica de productos pharmaceuticos. Emulsão de Abreu Sobrinho, xarope de Urucú composto contra tosses e bronchites, etc.

Pharmacia Italiana. Cura certa a asthma e bronchite asthmatica. Xarope Anti-asthmatico de Alotti & C. Deposito: Alfandega 147 A.

Castano Pinto & C.—Drogaria. — Importadores e exportadores; vendas por atacado e a varejo. Ourives 33.

Pharmacia e Drogaria Silva Irmãos. Alimento completo. Kola-carne e lacto-phosphato de cal.—Silva Irmãos.—Rua Primeiro de Março n. 25.

Drogaria Pizarro. — Vendas por atacado e a varejo, preços razoaveis. Deposito geral do «Sabão Magico» Rua Sete de Setembro 67.

Pharmacia e Drogaria Rodrigues. Completo sortimento de drogas, productos chimicos e pharmaceuticos, preços sem competencia Gonçalves Dias, 57.

Pharmacia Silva Araujo. — Pilulas contra a opilação. Deposito geral de todos os productos pharmaceuticos Silva Araujo—Rua Primeiro de Março n. 1 e 3.

PHONOGRAPHOS

Casa Edison. Uma casa no Brasil em que se encontram todos os artigos da arte phonographica. Agente geral das machinas de escrever «Franklin» e da International Zonophone Company. Chapas com modinhas nacionaes para zonophone e gramophone. Ouvidor 107.

LEILOEIROS

J. L. Sattamini. — Leiloeiro. Faz leilões no armazem todas as semanas. Rua da Alfandega 4.

Miguel Barboza Gomes de Oliveira. Leiloeiro. Casa fundada em 1893. Armazem e escriptorio rua do Hospicio 92.

Elviro Caldas —Rua do Rosario 83.

F. Palm — Rua da Alfandega 38.

JOIAS, relogios e objectos de arte

Relojoaria Amaral.—Vende e concerta relogios e joias com perfeição, na rua da Carioca 88.

Salvador Pedemonte & C.—Joias e relogios praça Tiradentes 42.

La Croix d'Or.—Relojoaria e ourivesaria de Luciano Azolino; praça Tiradentes 30, largo do Rocio.

Grande Fabrica e Deposito de Joias.—Relogios e brilhantes. Compra se ouro, prata e pedras finas. Praça Tiradentes 60.

«Meridiano» Club. O melhor relogio vendido a prestações semanaes de 5$. General Camara 17.

Patek Philippe & C. Chronometro Gondolo. O melhor dos relogios, vendidos por prestações de 8$.—Rua da Quitanda n. 71.

Ouro, prata e brilhantes. Compra-se a rua dos Ourives n. 2 A.

Luiz Posener. — Joalheiro. Especialidade em joias de arte. Rua Gonçalves Dias n. 33.

Luiz Rezende & C. — Joalheiro. Rua do Ouvidor ns. 88 e 9 e Ourives n. 83.

Relojoaria e Ourivesaria. — Luciano Azolino. Praça Tiradentes n. 3, (largo do Rocio).

Club de Relogios «Omega».—A prestações de 3$ e 5$. Para homens e senhoras. Gonçalves Dias 40, sobrado.

J. P. Fontes. Rua dos Ourives 63.—Executa-se qualquer joia sob desenho.

Ignacio Moses. Joias com ou sem brilhantes, relogios dos melhores autores. Concertam-se joias. Praça Tiradentes 34.

Farani Sobrinho & C.—Joalheiros. Officina de ourives e lapidação de diamantes. Ouvidor 86, Ourives 86.

Aurificia D'orsi & C. Joalheiros. Casa especial em objectos de phantasia do mais apurado gosto. Corões e tartarugas. Officina propria, rua do Ouvidor 94.

Horlogerie de la Bourse.—F. Krusmann, importador de relogios francezes, suissos, inglezes, americanos e allemães Ouvidor 32

Restaurants, hoteis e confeitarias

Paquetá.—Pensão S. Roque, bons commodos, preços modicos.

Hotel Macedo.—Francisco Teixeira de Macedo. Rua do Arco n. 8.

Hotel e restaurant balnear. — Para familias e cavalheiros. Magnificos aposentos. Preços das diarias, reduzidos. Ponto dos bondes Ipanema (Copacabana).

Hotel Rio de Janeiro. — Reaberto no dia 1º de Setembro p. p. Cosinha especial. Alfandega 8, sobrado.

Restaurant e jardim Chile. Cosinha e serviço de 1ª ordem. Antonio M. Passaro, importador de vinhos verde, virgem, puros do Porto, paios, presuntos, etc. Rua Chile n. 15.

Restaurant Peninsula. E' o que melhor serve, almoço ou jantar com vinho 1$. Rua Uruguayana n. 57, entre Ouvidor e Rosario

Restaurant das Nações. — Almoço 1$ com vinho 1$ Cosinha de 1ª ordem. Antonio Paes Lopes Alfandega n. 7.

Confeitaria Paschoal Salão especial para banquetes.—Ouvidor ns. 116 e 118.

Rotisserie Americaine. A melhor casa para almoços e jantares Rua Gonçalves Dias 50.

Villa Ipanema. Antigo restaurant a 2 minutos da estação do bonde. Todos os domingos, vatapá á bahiana, pratos a escolher do *Menu* a 500 rs. cervejas de todas as marcas a 800 rs. Pensão diaria com quarto 5$000 Logar aprazivel e gratis para *pic-nic*, no morro do Pavão, com vista geral para o oceano e lado do Jardim Botanico. Fina agua nascente, arvores frondosas e collossaes. Gello gratis.

Grande Hotel Bragança. — Esplendidos commodos para familias e cavalheiros. Diaria: 8$ e ... Os proprietarios, Manoel Gonçalves Moreira & C. Visconde de Maranguape 9. (Lapa).

Hotel Santa Rita. —Para veranistas. Na estação de Mendes. Seis trens por dia, ida e volta. Bond para o hotel em correspondencia com os trens. Informações, nesta capital, na rua Primeiro de Março n. 38.

Restaurant Lua de Ouro.—Preços razoaveis, Neves & Arcos. Carioca 8.

Grande Hotel e Restaurant Bello Horisonte. O primeiro para familias. Rua Marinho 1 — Curvello Santa Thereza.

Restaurant Maison Moderne. Casa especial em comidas e bebidas, fructas e doces.—Largo S. Francisco de Paula n. 22

Restaurant Crystal. — Almoço ou jantar 1$200. Lista de 25 pratos a escolher, variada, todos os dias. Visconde do Rio Branco n. 7.

Hotel Paris. A mais linda sala para almoços e «lunchs».—Uruguayana n. 51.

Restaurant Modelo. — Especialidade em almoços e «lunchs». —Rua da Quitanda n. 81.

Pensão Estrella. — Largo do Rio Comprido 4.

Therezopolis. —Hotel Hygino. — Informações na Confeitaria Colombo e rua Fresca n. 1.

Café e Hotel Amazonas. — Serviço de primeira ordem. Salões para banquetes, gabinetes para familias. Entrada reservada.—Largo do Rocio, esquina Sete de Setembro.

Hotel e Café do Globo.—Cosinha de 1ª ordem. Salas para banquetes. Rua 1º de março, 7.

Restaurant Aurora.—Casa especial em pratos da cosinha italiana. Unica no genero. Vinhos italianos importados directamente. Rua S. José. 96

MOLHADOS e COMESTIVEIS

Armazem Kean.—Molhados e comestiveis. Generos de especialidade allemã, franceza, americana e ingleza. Silva, Cabral & C. Ouvidor 67.

Antiga casa Xavier de Faria.—Comestiveis finos, conservas etc. J. Rodrigues & C. Rua do Rosario 59, telephone 845.

Victoria Store.—Antiga casa Alves Nogueira. Importadores de vinhos, conservas, licores, etc.—Ayres de Souza & C. Ouvidor 46 e 48.

Vinho Villar d'Alem.—Joaquim José Gonçalves & C. Rua 1º de Março 59.

Vinhos.—Casa especial em vinhos de Bordeaux e portuguezes, preços sem competencia em todo o Brasil. Armazens Herminios. Sete de Setembro 119.

Etchebarne Frères.—Casa especial de vinhos de Bordeaux. — Telephone n. 1.060. Assembléa 32.

Bernardes & Motta.—Unicos depositarios da saborosa manteiga Mineira, kilo 1$ e mais generos do paiz. Uruguayana 13.

Armazem de Vinhos e Comestiveis.—Avila Gomes & C., ex-gerente da antiga casa Henry.—Telephone 836. Ourives 61.

New Zeland Store.—Bebidas e generos alimenticios de primeira ordem. Coelho Dias & C. Ouvidor 7.

Casa Rio Branco.— Especial em fructas, molhados e a muito procurada manteiga mineira. Uruguayana 17.

Fonseca & Sá.—Vende-se os mais puros vinhos do Douro. Antiga casa Ferreirinha, do Porto. Casa fundada em 1751. Saques sobre Portugal, Ilhas, Hespanha, Italia, Syria, França e Inglaterra. 1º de Março 17.

Armazem de molhados.—Generos de primeira ordem nacionaes e estrangeiros. Bebidas finas. Albano Carneiro & Leão. Sete Setembro 243 C.

Naval Store.—Peixe da fresca de Lisboa por todos os frigorificos, superiores vinhos e azeites particulares. Navi Bread, lata 5 kilos, Barbosa da Fonseca & Alves, rua do Carmo, 40.

Cognac Moscatel.—Do Alto Douro. Depositarios: Rosario 82.

Manteiga Fresca de Petropolis.—Sem sal, kilo 4$400, no antigo Londres.—Leite Palmyra Ouvidor 119.

Casa Serzedello.—Deposito de vinhos portuguezes do Douro e Minho, fructas verdes e seccas de todas as qualidades; conservas, licores e tudo mais que pertence a este ramo de negocio. Rua Sete de Setembro, 58. Vieira Serzedello & C.

MODAS para homens, senhoras e creanças

Ao Palais Royal.—Primeiro estabelecimento em artigos de modas francezas da maior fantasia. Officinas de costuras e chapéos. Didot Filho Ferreira. Ouvidor 106.

Colletes para senhora.—Modelo de Mme. Rascom Pinto, os mais commodos e elegantes, vendem-se na fabrica e deposito á rua do Theatro 17.

Mme. Berlandia.—Chegada de Petropolis, montou atelier de costuras á rua Senador Pompeu 25, onde se acha aguardando ordens de suas freguezas e amigas.

Dames Elegantes.—Chapéos parisienses. Esplendido e variadissimo sortimento.—Rua do Theatro 1.

Azevedo Costa & Duarte.—Especialidade em roupas sob medida para homens Ourives 81.

A la Maison Rouge.—Fazendas, modas, armarinho e confecções para senhoras.—A. Pinto Ribeiro & Comp.—Rua do Theatro 37.

Mme. Bertha.—Colleteira franceza. Rua Gonçalves Dias, 25.

Casa Miranda.—Roupa branca, fazendas, perfumarias, escovas e pentes. Ourives 50.

Fazendas Pretas.—Uruguayana 36, proximo á rua do Ouvidor. Importantes ateliers de costuras e chapéos. Artigos de luxuosa novidade.

Mlle. Faure.—Recebe mensalmente de Paris chapéus enfeitados para senhoras Rua da Quitanda 43.

Ao Globo.—Fabrica de cartolas e claques. Manoel da Costa Guimarães.—Carioca 52.

Barbosa, Freitas & C.—Armarinho, fazendas, modas, calçado americano, artigos para bordar e colleteira, etc. Ouvidor 74 A

A' la Renomée.—Ultimos modelos de chapéos para senhoras. Gonçalves Dias 18 e 20.

Casa Phenix.—Camisaria, roupas brancas para homens, senhoras e creanças, para mesas e camas. Filial em Petropolis. Ouvidor 104.

Camisaria Ouvidor.— Especialidade em roupas brancas para homens; artigos de novidade para homens e senhoras —Ouvidor 134 A, esquina Uruguayana.

Ao Paraiso das Creanças.— Casa especial e unica exclusivamente de roupas para creanças—M. de Sá Couto Ourives 66.

Camisaria Especial.—Roupas brancas para homens, cama e mesa. Jerseys para regatas e outros generos de sport—Carvalho Tavares Ouvidor 51.

Raunier & C.—Alfaiates. Roupas brancas, chapéos, modas e perfumarias. Casa fundada em 1855 Ouvidor 136 e 138.

Camisaria Confiança.—Rua do Theatro 5, especialidade em camisas e calçado portuguez, para homens e senhoras. Artigos para cama e mesa Tem comprador permanente na Europa

Dames Elegantes.—A primeira casa de confecções para senhoras nesta capital. Sortimento monstruoso e chic!—Rua do Theatro 1.

Alfaiataria Becker.—Roupas feitas e sob medida; ternos; sobre-casaca 150$000, frack 140$000, paletot 70$000. Quitanda 65.

Camisaria Luva Preta. — Especialidade em gravatas e roupas brancas para homens e meninos —Emilio Ribeiro.—Praça Tiradentes 28.

Ao Preço Fixo. Completo sortimento de roupas brancas para senhoras, vestuarios para creanças, enxovaes para baptisados, toucas e bonets —J. C. Vieira.—Rua do Theatro 33 A.

Aux Magazins Des Modes. — Ultimas novidades em chapéos modelos: Lender, Judic, Hading, Hetel, Rejane e Marquise, coquetimentos guarnecido — Almeida & Comp. Rua do Theatro 13.

Grande Alfaiataria do Povo. — Unica apparelhada para satisfazer o freguez mais exigente em roupas feitas, para homens, rapazes e creanças. Preços reduzidissimos. Rua Uruguyana n. 2, canto do Largo da Carioca.

Roupas para homens e meninos. —A preço reduzido, grande sortimento de roupas feitas, e variado sortimento de fazendas para roupa sob medida; Hospicio 82, proximo a dos Ourives.

Aux Magazins Des Modes. — Confecções para senhoras, como sejam paletots e capas de casemira, de seda, rendas, blusas, saias. Officina de costuras, lutos em 24 horas —Rua do Theatro 13.

Loja do Povo. — Fazendas, modas, armarinho e confecções. Preço modico. Atelier de costuras: telep.: 1312 —Rua do Theatro 21.

Alfaiatria Fama do Rio. — Unica casa que offerece vantagem, pelos seus excepcionaes preços. Sete de Setembro 116.

Casa Varzea Alfaiataria. Rua do Ouvidor 14, sobrado.

A Paulicéa. — Fazendas, modas e armarinho, pelo custo.—Largo S. Francisco de Paula 2.

Mme. Perestrello. modista com officinas de costuras e espartilhos, participa ás suas freguezas e amigas desta capital e do interior, que estabeleceu preços resumidos ao alcance de todos; aguarda suas ordens. 80 rua do Catte e 80

Chapelaria Colosso. — Onde se encontram os melhores chapéos por preços reduzidos—S. Varzea 7 de Setembro 110.

Alfaiataria Central. — A mais barateira. Tem sortimento completo de casemiras, sarjas e brins. Sete de Setembro 90.

A Moema. — Colletes frente direita. Officina de costura, chapéos, toucas e reformas —Ruas Hadock Lobo 68 e Espirito-Santo 2 A.

A La Capitale. — Alfaiataria, roupas brancas e artigos para homens— Guilherme & C. Ouvidor 72.

Casa America. — Fazendas, armarinho e roupas brancas para homens e senhoras. Especialidade em morins e cretones, casa que mais barato vende. 54 Uruguayana 56.

A la ville de Bruxelles. — Camisas e ceroulas sob medida, enxovaes para noivas e creanças. Officinade costura. Lingerie. Mme. M. Couloo & Comp. Ouvidor 133 B.

Casa do Garcia Barateiro. — Ricos enxovaes completos para casamentos, por preços baratissimos. Andradas 35 C.

Castro & Filho. — Grande e variado sortimento de chapéos, o que ha de moderno e chic para homens, senhoras e creanças Ourives 2.

Machado Alfaiate. — Roupas sob medida e novidades em casemiras. —Rua Gonçalves Dias 61.

A La Fiancée. — Modas e confecções. Casa especial de vestidos feitos.—Guimarães, Fernando & Torquato.—Rua do Theatro 3.

Alfaiataria Barra do Rocio. — Roupas feitas, casemiras especiaes e roupa sob medida. Apromptase um terno em 24 horas Carioca 114.

Soares & Maia. — Alfaiataria e roupas brancas. Gonçalves Dias 31.

Alfaiataria Sul America. — Especialidade em roupas feitas e sob medida: fazendas de todas as qualidades. Trabalho de 1ª ordem. Carioca 90.

Au Printemps.— Calçado ao moderno estylo, sob medida, feito á mão e em fórmas modernas, na rua Sete de Setembro n. 11.—Custodio Martins & C.

Colletes Marie Antoniette. — Fabricação especial da grande colleteira parisiense mme. Garnier—Fazendas Pretas, Uruguayana 36

Alfaiataria Barra do Rio. — Especialidade em roupas sob medida. Sortimento completo de roupas feitas. A mais barateira da capital da Republica. 7 de Setembro 156 A

PIANOS e MUSICAS

E. Bevilacqua & C.—Com casa filial em S. Paulo typographia e zincographia. Aluguel e venda á prestações. Rua dos Ourives 43.

Vieira Machado & C.—Pianos de Feurich, sem rivaes—Lythographia. Concertos garantidos de pianos—Ourives 51.

Deposito de pianos— Antiga Casa Alves da Rocha. Completo sortimento de accessorios para os mesmos Assembléa 106, sobrado

Cavaquinho de Ouro.—Fabrica de instrumentos de corda. Rua da Carioca n. 92.

ARMARINHOS perfumarias e brinquedos

Petrolina Ramom. —Base de petroleo. Antiseptico odorante e fortificante, preservativo da caspa e da quéda dos cabellos, dando-lhes brilho e conservando a côr. Deposito: Alfandega, 52.

Aux Deux Oceans. — A mais antiga e acreditada casa de perfumarias estrangeiras. Ouvidor 111.

Casa Postal. —Perfumarias, objectos artisticos, charutos de Havana, fumo turco...—João B. Lopes. Ouvidor 78.

Museu Infantil. — Bonecas, velocipedes, carrinhos e cadeiras para creanças, jogos diversos, e apparelhos para gymnastica—M. Graça Ouvidor 103

M. Wellisch & Comp. — Armazem de fazendas por atacado e a varejo, modas e perfumarias. Unicos importadores do perfume Kiss-Kiss du Japon—Rua da Carioca 63

Casa Carmo. — Leques, luvas, mitaines, perfumarias, brinquedos, bonecas, etc., etc. Ouvidor 142

Au Bebe Parisien. — Bonecas, velocipedes e jogos para creanças. Gonçalves Dias 60.

Perfumaria Victoria. — Fabrica de perfumarias e sabonetes medicinaes. Sabão Victoria e sabão da costa d'Africa, perfumes, etc 7 de Setembro 161.

Perfumaria Nunes. —Perfumarias, pentes, escovas e objectos para toilete, em grosso e a retalho. Rua do Theatro 5, 3 portas.

A' Perfumaria Franceza. — Estabelecimento que mais se distingue em artigos de fantasia, brinquedos Importação directa—Raul J Rebello Maia. Ouvidor 107

Ao Bastidor de Bordar. — Casa Roche. Especialidade em aviamentos para trabalhos de senhoras. Artigos de armarinho e modas. Ouvidor 87.

Beija-Flôr. — Fabrica de perfumarias e sabonetes. Deposito de oleos em garrafinhas e latas—M. M. Raposo & Comp. Praça Tiradentes (largo do Rocio) 54.

Casa Cavanellas. — Ouvidor, 148. Variado e escolhido sortimento, de leques, luvas, perfumarias e objectos de fantasia. Especialidade: confecção de chapéos para senhoras

Bazar Americano. Brinquedos, jogos e objectos de fantasia, na rua da Uruguayana, 42.

Louças, crystaes e porcellanas

Casa Cypriano.—Importações directas: espelhos, quadros, bronzes, moveis, porcellanas, cristofles, louça etc. Quitanda 85 B e 87 e Hospicio 32.

Louças, porcellanas e crystaes. — Por atacado, a preços reduzidos. Antonio Vianna & C. Primeiro de Março

Bazar do Fonseca.—Louças, porcellanas, crystaes, crystofle, objectos para presentes e uso domestico. Uruguayana 18

Au Baccarat.—Louças, porcellanas, crystaes, vidros, crystofle. Artigos para casas de familia, Matte do Paraná a 400 rs. o kilo. J. R. da Silveira & C. Sete de Setembro 156.

Casa Vianna.—O melhor sortimento de porcellanas, cristaes, crystofles, electro-plato, louças e aluminio Ouvidor 28

Leonardos & Comp —Cristofle, porcellanas, metaes e objectos para presente. A primeira casa no genero Ouvidor 129

Bazar Estrella d'Alva.—Rua do General Polydoro 4, junto á rua da Passagem. Grande sortimento de louças, porcellanas, vidros, variado sortimento de objectos para presente, ferragens, tintas, oleos e vernizes. Preços reduzidos

CALÇADOS

Casa Paulista.—Grande e variado sortimento de calçado desde o mais solido e barato, até ao mais fino e elegante. Uruguayana 3.

Pereira Bastos & C.—Importadores de calçado dos mais afamados fabricantes estrangeiros. Recebedores do calçado «Colmbra» de Lisboa. —Carmo 65, esquina Ouvidor

Calçado da Campanha.—Unico deposito do afamado calçado mineiro, preços da fabrica; brindes á todos os freguezes Andradas 27.

Bijou de la Mode.—Grande variedade em calçado nacional e estrangeiro. Carioca 140.

Calçado nacional e estrangeiro.—Euclides Rego. Sortimento variado de calçado. Rua Luiz de Camões 2 A.

La Petite Maison.—Especialidade: calçado fantasia para senhoras e creanças. Ouvidor 127.

Casa da Onça.—O mais variado e completo sortimento de calçado, desde o mais barato ao mais fino e superior dos mais afamados fabricantes. Uruguayana 66.

Loja do Povo.—Grande armazem de calçado para homens, senhoras e creanças. Uruguayana 81.

Casa Mauritania. Grande deposito de calçado nacional e estrangeiro. Rua Luiz de Camões 4. Ponto dos bondes de S. Christovão.

Casa Commercio.—Lindo e variado sortimento de calçado nacional e estrangeiro, o que ha de mais fino e elegante para homens, senhoras e creanças. S. José 113.

Casa do Lago.—Grande e variado sortimento de calçado para homens, senhoras e creanças. Andradas 2 A.

A Fluminense.—Unica que está liquidando todo o seu stock de calçado, sem reserva de preços. —Rua Luiz de Camões 8. Ponto dos bondes da S. Christovão.

PENHORES

C. Moraes & C. — Emprestam dinheiro, compram cautelas do Monte do Soccorro e das casas de penhores—Ruas Sacramento 11 e D. Manoel 5 A

Dias & Moises— Casa de emprestimos sobre penhores. 2, rua Barbosa Alvarenga, antiga Leopoldina, canto da rua de Luiz de Camões.

C. Moraes & C.—Compram joias de ouro, prata, brilhantes e cautelas do Monte de Soccorro e casas de penhores. Ruas Sacramento, 11 e D. Manoel 5 A.

E. Samuel Hoffmann & C. — Com casa de emprestimos sobre penhores.— Travessa do Rosario 15 A, defronte á sachristia da egreja.

CHA' CERA e SEMENTES

Casa do Jasmin— Chá, cêra, sementes, maizena, rapé e muitas especiarias. Importação directa. Teixeira Lopes & C. Gonçalves Dias 71 e 74.

Ao Bogary—Casa especial de chá, artigos para presentes, carteiras, bolsas, estojos e brinquedos. A. A. V. Martins Ouvidor 69

Hortulania—Casa especial de horticultura. Flores, sementes novas, ferragens, utensilios e accessorios para jardinagem.— Jens Sand & C., Ouvidor 45.

O melhor chá—O melhor chá e o mais saboroso é o matte do Paraná Recommendado por todos os medicos. Ouvidor 74.

AGENCIAS e COMMISSÕES

Privilegios. -- Encarregam-se de obter patentes de invenção no Brazil e no estrangeiro. Jules Géraud Leclerc & C. Rosario 116

Loterias e descontos.— Lopes & C Rua da Quitanda 69.

O Fatalista. - Bilhetes de loterias. Oscar Lopes & C. Rua do Theatro 9.

Casa Loterica.—Bilhetes sem cambio de todas as loterias. Honorio & Fonseca Uruguayana 78.

Domingos Conde.— Loterias.—Rua do Ouvidor 3.

Sortes Grandes.— Quem as vende é o Guimarães. Rosario 33 Caixa do correio. 1773.

MOVEIS e TAPEÇARIAS

Grande fabrica de colchões. - Deposito de moveis nacionaes, austriacos, americanos e todos os artigos concernentes á colchoaria. Visconde do Rio Branco. 33.

Tapeçarias e moveis. -- Moveis de estylo, para salas, dormitorios, etc. Armadores e estufadores.—Monteiro & C. Quitanda 25 e 27 e Sete de Setembro 23.

Moveis de estylo e fantasia-- Colchões, quadros, etc. Preço sem competidor. Manoel Soares dos Santos. Deposito á rua da Constituição 6.

Monteiro & C. —Especialidade: Tapeçarias. Quitanda 25.

FUMOS

Casa Gallo.— Fabrica a vapor de desfiar fumos. Visconde do Rio Branco 21.

As Tres Granadas. — Estabelecimento de Fumos— fumos: Sumatra, Bahia e Rio Grande. Francisco Aguiar.—Rua Marechal Floriano Peixoto n. 120 (antiga de S. Joaquim).

Charutaria Londres.—Variado sortimento de charutos de Havana, Bahia e Rio Grande e todos os artigos para fumantes. João da Silva Ramos Ouvidor 119.

Cigarros Tostão. — Oito chromos variados, ditos Bandeirinha, bandeiras de metal. Companhia Manufactora de Fumos.

Cigarros Carlos Peçanha. — Charutos de Havana dos mais acreditados fabricantes. Cigarros de fumos escolhidos Ouvidor esquina da Quitanda 69

Charutos Milhazes.—Os melhores feitos á mão: Victoria, Bouquet, El Amor e Diploma. Em todas as charutarias.

Souza Cruz & C. — Cigarrinhos, amburguezes. Tres misturas, Dalila e Premiados, Gonçalves Dias 16.

Cigarros Campeonato. — Grande fabrica dos afamados cigarros «Campeonatos», com brindes —Teixeira & Vianna. Quitanda 49.

José Francisco Corrêa & C. - Cigarros Icarahy. Veado, nova collecção de bichos coloridos.

Lopes & C —Grande Fabrica de Cigarros e Fumos do Globo. - Importação e exportação. Sortimento completo do que concerne a charutaria. Ouvidor n. 121. Filiaes: Ourives 109 e 1º de Março 70.

Silva & Vianna.—Casa importadora de artigos para fumantes, industriaes de tabacos. Rua Larga n. 9, telephone 325.

S. B. de Almeida. Deposito de charutos, fumos e cigarros. Chama-se a attenção para os cigarros «Militares» com soldadinhos de chumbo das tres armas, lindos chromos e vales dando direito, por 50, a 10 charutos especiaes. Telephone 26.—Rua da Alfandega 116.

Os agentes dos charutos Rohde. São: J Azevedo & ... Charutaria Havaneza.

COMPANHIA DE SEGUROS

Garantia da Amazonia. — Seguros de vida. Filial, 1 de Março 43

Papelaria, escriptorio e fantasia

Papelaria União. — Genaro Dias & C. Ouvidor n. 43.

Papelaria Leandro. — Cartões de visita a 2$ e 3$ o cento, feito em 10 minutos. Variedade em cartões postaes. Ouvidor 74.

Papelaria Ferdinando. — Calligraphia, Typographia, papeis de fantasia, *menús*, *carnets*, participações, etc Ad. Silva & C. Ouvidor n. 35.

Cartões Postaes. —Papelaria Schimidt. Alfandega 74.

M. Orosco & C.— Cartões de visita em mem no ra, a 1$ o cento, em elegante caixinha. Enorme sortimento de cartões postaes. Rua da Quitanda 38.

MACHINAS DE ESCREVER

Relatorios, prospectos, circulares etc.- Fazem-se a machina, trata-se com Campos, Casa Dixie, rua do Rosario, 99.

DIVERSOS

Manuel Duarte.—Lecciona portuguez, francez, geographia, Historia do Brasil e mathematica elementar, r. Torres Sobrinho n. 21 Meyer.

Casa de Saude Dr. Eiras.—Rua Marquez de Olinda. Botafogo.

Quereis comprar Fazendas quasi de graça ide a La Belle Jardiniere. rua do Theatro n. 17, deposito dos afamados colletes de mme. Rascom Pinto.

Leite de Cantagallo.- Em Bazar—Deposito: rua Duque de Saxe n. 16 Entrega-se a domicilio —Litro 600, garrafa 400.—Encommendas no deposito ou na rua dos Ourives n. 5.

S. B. dos Empregados no Commercio.—Mantém serviço clinico, dentario e forense a seus associados mediante a contribuição mensal de mil réis, todos os dias uteis, das 11 ás 2 da tarde e das 6 1/2 ás 9 da noite. Séde: rua Luiz de Camões 12.

A Nova America e China.—Generos americanos, francezes, inglezes, allemães, chinezes e japonezes Objectos para presentes. Avelino Mendes. Ouvidor 39 e 41.

Agua de Caxambú. — A soberana das aguas de mesa, deposito Alfandega 84. Agente, F. Canella

Chapelaria «Armada».—Fabrica de cartolas e claques. Grande sortimento em castor, lebre e palha. S. José 85 e 87, em frente á dos Ourives.

Retratos.—Vistas, copias de retratos antigos, tiram-se todos os dias, mesmo chuvosos. Teixeira Bastos. Sete de Setembro 71

Casa Flora.—Trabalhos em flores naturaes, ornamentações para festas, sementes, orchideas, bulbos, etc. Ouvidor 25 B.

Antonio Lorenzo.—Azulejos, mozaicos e vinhos Quinta das delicias. Importação e exportação Valencia (Hespanha) —Succursal: 1 de Março 47

Victoria.—Chapéos, guarda-chuvas e bengalas. A. Vianna. Ouvidor 43.

Fabrica de luvas.—A primeira do Brasil Leques e meias Gonçalves Dias 55, sobrado.

Casa Colombo.—Roupa feita e artigos para homem. Roupa sob medida. Depositarios do calçado Walk-over americano e dos chapéos de A. Delion de Paris e Scott de Londres. Recommenda-se pela modicidade de seus preços. Ouvidor, 76.

A Rainha da moda.—Preço 1$000. E' o melhor figurino. Editores proprietarios: Sloper. Casa especial para bijouterias de fantasia. Ouvidor 87

Grauna.—Unico tonico que faz nascer cabellos e que combate a caspa. A' venda nas casas de perfumarias e barbearia.

Jacintho Lopes.—O mais barateiro do mundo em chapéos, guarda-chuvas e bengalas. Ouvidor 42.

A's Grandes Occasiões.—Casa especial de artigos de occasião. Recebe á consignação, para vender particularmente qualquer genero, moveis, quadros etc. Rosario 135.

Lições de bandolim.—Prof. E. Orfeo Casa Bevilacqua. Ourives 43.

Cliches.—E. Bevilacqua & C.— Rua dos Ourives 43. Clichés de photogravuras, zincotypia, cobre, etc.

Estivadores. - Mello & Francois alugam embarcações e lanchas a vapor. Visconde de Itaborahy (edificio da Praça do Commercio.)

Leite Italiaya. — Rua do Ouvidor 127.

Loja da America e China. - J. R. Camões & C importadores de chá, artigos da India e China, generos americanos, etc. Ouvidor 4.

Callista.-Prof. Gallopesau. Callos, olhos de perdiz, unhas encravadas. Chamados a domicilio. Maison Doublet. Ouvidor 115, sobrado

Machinas para industria e lavoura. – Tem sempre grande stok das ultimas novidades. Whyte & C. 81 S. Pedro.

Casa Dixie — Especialidade em mosquiteiros atomaticos e outros systemas. Rozario 99.

Sirgueiro e fabricante de unifomes militares. Casa fundada em 1828. Telephone. -- Vicente da Cunha Guimarães. —Encontra-se nesta importante casa um completo sortimento de fazendas para homens, borda os de todas as classes, oleado para mesa, mantas da cavalleiros, bandeiras de todas as nações e todos os artigos e utencilios necessarios a uniformes de militares. Esta casa acha-se habilitada a confeccionar, em suas officinas, na rua da Quitanda 31, toda e qualquer encommenda da alfaiataria e sirgueiro. Quitanda 30.

Marc Ferrez — Photographo da Marinha Nacional. Apparelhos e accessorios para photographia. Rua de S. José 88.

Gallopeau —Pedicure (callista) et Manucure. Callos, olhos de perdiz, unhas encravadas, etc; attende a chamados a domicilio. travessa S. Francisco de Paula 1, sobrado.

R. Formosinho & C.- Fabricantes de luvas de pellica "peau de Suede" e camurça. Gonçalves Dias 62.

Louis Hermann & C.- Artigos dentarios e cirurgicos. Perfumarias e artigos de «toilette» Gonçalves Dias 45.

Machinas de costura.-Concertam-se machinas de costura de todos os autores, lampeões e outros trabalhos. Rua 7 de Setembro 135.

Vieitas & C. -Vidros para vidraças, espelhos, optica, bronzes, molduras, pinturas a oleo e fantasias Quitanda 85.

Casa Gradin.—Unica especial em jornaes estrangeiros, revistas e os muito procurados cartões postaes, por todos os vapores da Europa. Quitanda 34.

Retratos a oleo.—Atelier Magalhães Castro Ourives 33.

Galeria Rembrandt.—Rua Gonçalves Dias 15. Espelhos, molduras, quadros a oleo, bronzes, fantasias, optica, vidros para vidraças, etc

S. Moreira.—Retratista e importador de artigos para photographia. Ourives 51.

Grinaldas.—Cestas e ramos de flores naturaes. Preços modicos. Hortulania. Ouvidor 45

Fabrica de chapeus de sol.—Vendas por atacado e a varejo. Importação e exportação. Roberto Buzzone & Comp. Carioca 50.

Fabrica de luvas de pellica.-Leques e perfumarias Vieira, esta casa está vendendo todos os seus artigos a preços baratissimos; encommendas de luvas em 2 horas. Gonçalves Dias 48, porta larga).

Livraria Alves. -Livros collegiaes e academicos. Ouvidor 134. Rio de Janeiro. S. Paulo, S. Bento 65.

Alvaro de Moniz.- Corretor de fundos. Candelaria 5, Praça José de Alencar n. 3 C

Agencia Geral de Despachos.— Para a E. de F. Central do Brasil, Leopoldina Railway, linha auxiliar e trafego mutuo com a E F. U. Sorocabana e Ituana. — Despacha bagagens, encommendas e cargas para estas estradas e todos os seus trafegos mutuos. Conhecimento no acto do despacho. Tomada e entrega de volumes a domicilio. Entrega dos despachos a domicilio no centro commercial. Rua do Carmo n. 59, telephone n. 342, Agencia filial em S. Paulo, rua José Bonifacio n. 35.

Bastos Dias.—Photographo. Especialidade em retratos e augmentos em platinotypia. Deposito de materiaes para photographias.—Gonçalves Dias 52, sobrado

Armazem e vidros.— Vidros para vidraças e claraboias, de côres, bordados e opacos, molduras, etc Especialidade em estanhar vidros novos e velhos. — Visconde do Rio Branco 35.

Ao Para-Queda.--Fabrica de chapeos de sol e bengalas. Bem montada officina de concertos.—M. Castro Ouvidor 162.

Casa «Santos Dumont».—Pamonhas, munguzá, cangica de milho verde, caldo de canna, sorvetes gelados, etc. - Ouvidor 81.

Ao Judeu Errante. -- Loja de funileiro, banheiros, bahús, trens de cozinha, fôrmas para doces, caixas para assados, etc. J. Soares & C. Rosario 127, canto da Gonçalves Dias.

Salão Naval.--Unica barbearia q'possue modernas estufas de desinfecção de navalhas, pentes e escovas. Ouvidor 85, sobrado.

Chapelaria Americana. -Grandioso sortimento de chapéos, inglezes, francezes e nacionaes. Bengalas e guarda-chuvas. Importação directa. Ouvidor 131.

Agencia Expeditora de Mercadorias. -- Despacha bagagens, encommendas e cargas para as estradas Central do Brasil e trafegos mutuos, Leopoldina, Sorocabana e Ituana e demais estradas de além Norte. Os conhecimentos são entregues a domicilio. Recebe e entrega volumes a domicilio. Serviço activo e garantido. Preços e carretos sem competidor. Rua do Hospicio n. 22.

Leite, manteiga, queijos.— Contratante e recebedor de leite, manteiga, queijos e mais productos da Companhia de Lacticinios. Rua do Ouvidor n. 13 B.

Fonseca Seixas - -A primeira fabrica de malas premiada em todas as exposições de Paris, Vienna e Brasil. Rua Gonçalves Dias n. 48.

Pó de sabão. -- Para barba, estrangeiro. Unico depositario para vendas em grosso e a varejo: —R. Karnitz. Rua dos Ourives n. 48.

Aos srs. barbeiros.—O Pó de Sabão para barba, estrangeiro: unicos depositarios, para a venda em grosso e a varejo - R. Kannitz —Rua dos Ourives n. 48.

Nova Casa do Vieira.—Ferragens, tintas, oleos, trens de cozinha e utencilios de uso domestico Rua Treze de Maio n. 1 F.

Fabrica de Flores - Ribeiro de Carvalho, rua do Passeio 40 -- Preços correntes das grinaldas de biscuit, para liquidação... Em consequencia de ter de entrar em grandes obras o predio, resolvemos liquidar todo o *stock* existente assim como flores em grinaldas... rua do Passeio...

O Diluvio. -- Fabrica de chapéos de sol e bengalas. Officina para cobrir e concertar chapéos de sol e bengalas. O. Moura. Ourives 65 e 67.

Grande deposito e officina de marmores.—José Vicente da Costa. Marmores de diversas côres. Executa qualquer obra de arte. Corresponde se com as principaes casas do estrangeiro 7 de Setembro 179...

Cimento Portland -Santa Cruz.—Depositarios M. da Silveira & C. Grande deposito de sabão, kerosene e lubrificantes de todas as qualidades e outros artigos Rua do Rosario 71.

Ao Salão da Moda. -- Gomes dos Santos & C., barbeiros e cabelleiros. Especialidade em perfumarias, escovas, pentes e todos os artigos pertencentes a esse ramo de negocio.—Rua do Sacramento 5 A.

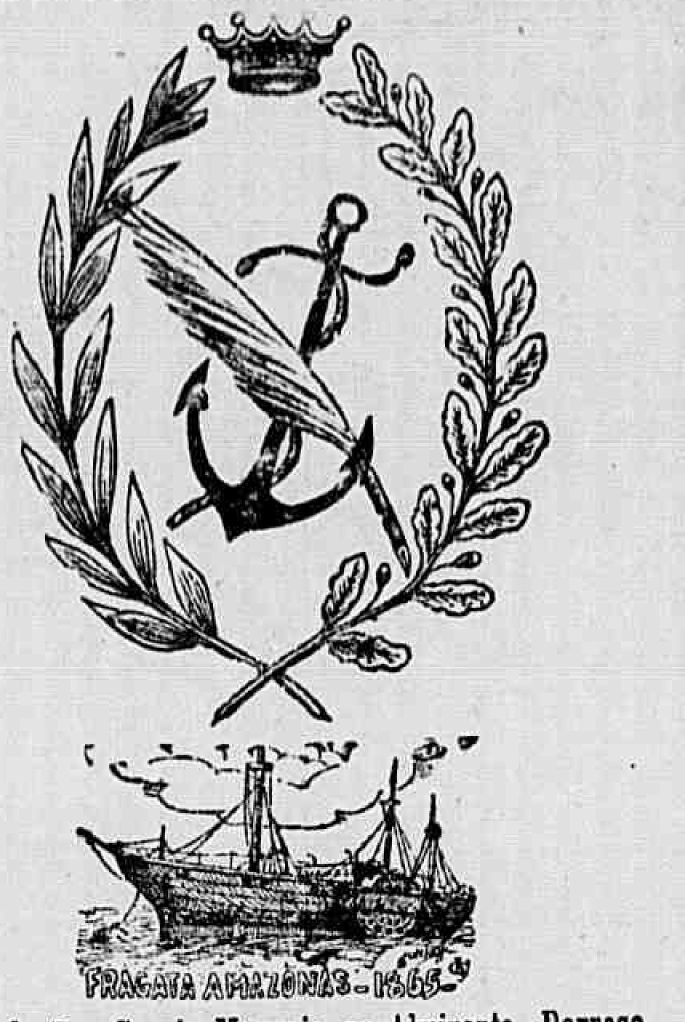

Sociedade Beneficente Memoria ao Almirante Barroso

FUNDADA EM 11 DE JUNHO DE 1903

PRESIDENTE HONORARIO

O EXMO. SR. MANOEL FRANCISCO BARROSO

Directoria e conselho, acclamada e empossada pelas exmas. sras. dd. Maria Calazans Fragoso e Brancilina Rodrigues de Macedo, directora esta do collegio de N. Senhora da Guia e aquella do Senhor Santo Christo dos Milagres, em 29 de setembro do corrente anno, por occasião da benção e inauguração do patriotico pavilhão hasteado e desfraldado em homenagem ao 1º centenario ou anniversario natalicio do heróe do Riachuelo, nosso patrono.

DIRECTORIA ACCLAMADA

Presidente, o sr. Felippe Nery Pereira de Andrade; vice-presidente, José Corrêa Valim Junior; 1º secretario, o sr. Pedro dos Santos Fragoso; 2º secretario, o sr. Adalberto Justino da Silveira; thesoureiro, o sr. coronel Julio Gilson Silva Menezes; procurador, o sr. capitão Fernando Alves de Souza Abo.

MEMBROS DO CONSELHO ACCLAMADO

Os srs. Luiz Sebastião Fabregas Surigué, Antonio Felix Pitaluga, Firmo José de Mello, Antonio Albino de Siqueira Pinto, Henrique do Carmo Netto, Alfredo Magno da Silveira, Manoel Rodrigues Alves, coronel Carlos Alberto da Cunha, capitão Joaquim Fernandes Maia, Narciso Ferreira Carneiro, Gaspar da Silva, Alfredo Coelho da Silva, tenente Antonio Virgolino Proença, José Luiz Moreira Fanzeres, Francisco Freire de Macedo, tenente Manoel Alves da Rocha Pinto, João Manhães dos Santos Delgado e Francisco de Paula Tavares de Azevedo.

FINS E BASES SOCIAES

Esta sociedade, que tem a honra de possuir em seu seio, como seu primeiro presidente honorario, o filho do heróe de Riachuelo (ex-guarda-livros da antiga e importante casa commercial desta praça, sob a firma de Gracie Ferreira & C.) que infelizmente ha 21 annos acha-se cego, como fatalmente succedeu a seu illustre pae, depois da guerra, tem como fins principaes: commemorar a grande data de 11 de junho de 65, fazendo celebrar uma missa em louvor a SS. Trindade (dia em que teve logar o combate), conferir uma medalha de ouro com a denominação ALMIRANTE BARROSO, ao alumno do collegio Felippe Nery que melhores provas der do aproveitamento de seus estudos durante o anno, e bem assim proteger mutuamente em todos os sentidos e forças ao seu alcance a todos os seus patrioticos socios que porventura venham della necessitar, para cujo fim facilita-lhes desde já pagarem as suas entradas e mensalidades, durante um anno 3$000, por meio de coupons ou vales commerciaes (1$ de cada vez) quando não o possam fazer de uma só vez em dinheiro.

Para o que, desde já faz um patriotico appello geral ao commercio nacional e estrangeiro, por intermedio das associações commerciaes, afim de cederem por cento sobre suas mercadorias vendidas, a titulo de premio aos seus consumidores, a exemplo das importantes casas commerciaes, a saber: A Brasileira, Sucena, Leitão, Mauritania, Lambary e Cambuquira, Gavetões e outras, o que, além de facilitar-lhes pertencerem a esta ou a outras instituições, tem a grande vantagem de fiscalisar as vendas em seus estabelecimentos commerciaes.

Egualmente estende este appello ás dignas directorias das Companhias Ferro-vias em geral, principalmente ás que passam pela praça Onze de Junho, afim de cederem patrioticamente o verso dos seus coupons a esta sociedade para nelles serem annunciadas as casas commerciaes de seus associados que melhores vantagens offerecerem a todos e cujos auxilios podem egualmente aproveitar ás sociedades suas co-irmãs e demais instituições de religião e caridade.

Os fundadores desta patriotica sociedade, que ha tres annos têm por todos os meios ao seu alcance procurado não deixar ficar no olvido o nome do grande marinheiro brasileiro, seu patrono, aproveitam a occasião para com o maior regosijo participar a todos os seus patrioticos associados que a sua nobre propaganda acaba de ter o exito que esperavam.

Assim, em 8 de agosto do corrente anno, por occasião do 21º anniversario do infausto passamento do heróe, o patriotico Congresso Nacional, prestando uma justa homenagem á sua memoria, em nome do povo agradecido, propoz o levantamento do seu monumento em uma das praças publicas desta capital, e espera que seja escolhida a que lhe traz o nome.

Não ficaram só aqui estas sublimes provas de alto apreço e veneração ao defensor da PATRIA BRASILEIRA e a terra que lhe serviu de berço, Portugal, cujo patriotismo acha-se firmado para sempre na immorredoura data de 1 de dezembro de 1640, e seu nome vae ser perpetuado com grande gloria para nós e nossos irmãos, não só na fachada da casa em que teve logar o seu nascimento, em 29 de setembro de 1804, em rua Almeida Garret, ao Chiado, como tambem em uma das novas ruas de Lisboa, com honras ao Brasil, representado nas aguas do Tejo pelo cruzador-escola *Benjamin Constant*, que ali deve chegar por todo o corrente mez.

Pelos motivos sinceros e dedicados amigos da grande Republica que religiosamente guarda em seu seio os seus restos mortaes, innumeras têm sido, até hoje, as demonstrações de alta veneração e respeito para com o grande NELSON BRASILEIRO, agora mesmo, no dia 2 de novembro, com religioso carinho, o povo CHILENO, foi coberta de flores a campa que lhe guarda o nome; por quanto, esta sociedade espera que cada um de seus socios coopere cada vez mais para o seu engrandecimento, afim de ser fiel execução ao seu *desideratum*.

Séde social—Praça Onze de Junho n. 141.

N. B.—A commissão fundadora pede aos patriotas que têm cooperado com donativos de coupons e vales commerciaes para as suas entradas, virem completal-as, para cujo fim estará aos domingos, das 11 ás 2 horas da tarde, á sua disposição o socio thesoureiro, na séde social.

AVISOS MARITIMOS

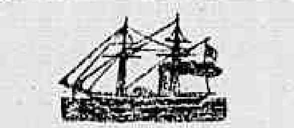

Hamburg Südamerikanische Dampfschifffahrts-Gesellschaft

Sahidas para a Europa

S. Nicolas........ 19 de dezembro
Pernambuco........ 20 "

O PAQUETE ALLEMÃO

BELGRANO

Capitão Lorenzen

Esperado de Santos, no dia 10 do corrente sahirá no dia 12, ao meio dia, para

Bahia, Lisboa e Hamburgo

A Companhia fornece conducção gratuita para bordo aos srs. passageiros com suas bagagens.

Todos os paquetes desta companhia, illuminados á luz electrica e providos com os mais modernos melhoramentos, offerecem o maior conforto aos passageiros, tanto de 1ª como de 3ª classes. Todos tem cozinheiro portuguez a bordo e as passagens de 3ª classe incluem vinho de mesa.

Para cargas, trata-se com o corretor da companhia, W. R. Mac Niven, á rua Primeiro de Março n. 63, 1º andar.

Para passagens e outras informações, com os agentes

E. JOHNSTON & COMP.

62 RUA DE S. PEDRO 62

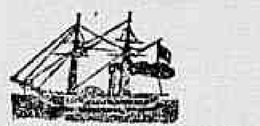

Companhia Nacional de Navegação Costeira

Serviço semanal de passageiros entre o Rio de Janeiro e Porto Alegre, com escalas por Paranaguá, Florianopolis, Rio Grande e Pelotas.

O PAQUETE

ITAPACY

com excellentes accommodações para passageiros de 1ª e 3ª classes, sahirá para **Paranaguá, Florianopolis, Rio Grande, Pelotas e Porto Alegre**

sabbado, 12 do corrente, ás 4 horas da tarde.

Cargas e encommendas pelo trapiche Silvino.

Para passagens e mais informações, no escriptorio de

LAGE IRMÃOS

RUA DO HOSPICIO 9

Norddeutscher Lloyd, Bremen

Sahidas para a Europa:

AACHEN........ 1 de janeiro 1904
HEIDELBERG........ 15 de "
CREFELD........ 29 de "
WITTENBERG........ 12 de fevereiro

O PAQUETE ALLEMÃO

BONN

(illuminado á luz electrica)

Sahirá no dia 18 do corrente, ás 2 horas da tarde, para

Madeira
Lisboa
Antuerpia e Bremen

TOCANDO NA BAHIA

Preço da passagem de 1ª classe para Antuerpia e Bremen, marcos 400.

Este paquete tem as mais modernas accommodações para passageiros de 3ª classe, e tem cozinheiro portuguez a bordo.

Recebem-se passageiros para a ilha da Madeira.

Preço da passagem de 3ª classe para Madeira e Lisboa 120$000, incluindo vinho de mesa.

A companhia fornece conducção gratuita para bordo aos srs. passageiros com suas bagagens.

O embarque dos srs. passageiros terá logar no cáes dos Mineiros, no dia 18 do corrente.

Para carga trata-se com o corretor da companhia, o sr. W. Pahl, rua General Camara n. 13, 1º andar.

Para passagens e mais informações com os agentes

Herm. Stoltz & C.

63 RUA DA ALFANDEGA 63

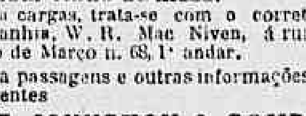

EMPREZA ESPERANÇA MARITIMA

O PAQUETE

INDUSTRIAL

Sahirá com brevidade para

SANTOS, IGUAPE, LAGUNA, DESTERRO, ITAJAHY, S. FRANCISCO e PARANAGUA

Recebem-se cargas e encommendas pelo trapiche Nove Carvalho, á rua da Saude n. 56, até á vespera da sahida somente.

Trata-se no referido trapiche com LISBOA, que fornecerá aos carregadores listas e conhecimentos, ou na rua General Camara n. 23.

Para passagens, valores e outras informações, com o gerente, no escriptorio de

QUEIROZ, MOREIRA & C.

23 Rua General Camara 23

LEILÕES

SANTA THEREZA

HOJE

TERRENOS

Magnificos lotes de terrenos sendo dois lotes á rua Progresso, de esquina com á rua Costa Bastos, e um outro lote á rua Costa Bastos, os dois primeiros lotes tem de frente 35 por 80 de fundos e o outro, 13 m. e o da rua Costa Bastos, 23 metros de frente.

Miguel Barbosa

Casa fundada em 1893, rua do Hospicio n. 92

Autorisado pelo seu proprietario

VENDERA' EM LEILÃO

HOJE

Terça-feira, 8 do corrente

Ao meio dia em ponto

EM FRENTE AOS MESMOS

Signal 20 % no acto da arrematação.

ANNUNCIOS

RODA DA FORTUNA

Trago ha muito engatilhado
Este palpite *bonzão*:
Jogar sete no veado,
Na cobra, no urso e pavão.

DERAM HONTEM

Antigo......	414	....	Borboleta
Moderno....	383	....	Touro
Rio.........	602	....	Avestruz
Salteado....	...	....	Gato

Horacio.

CASA AMERICANA

FAZENDAS, MOLAS E ARMARINHO

54, Uruguyana, 56—**Almeida & Silva.**

ALUGA-SE o sobrado da rua Benjamin Constant n. 5, com accomodações para grande familia; com quintal, muita agua, as chaves estão no mesmo, para tratar no Largo da Lapa n. 72, officina.

ALUGA-SE a casa da Travessa de Santa Christina n. 9-11 tem 10 peças 70$000.

ALUGA-SE a casa da rua dr. Aristides Lobo n. 5; a chave está no armazem da esquina.

ALUGA-SE a casa da rua Senador Furtado n. B 2, trata-se na rua do Ouvidor n. 81; as chaves na mesma ou na venda proxima.

ALUGA-SE a moço solteiro um quarto na rua da America n. 36; trata-se na rua da Uruguayana n. 128.

ALUGA-SE uma sala de frente e alcova com pensão e chuveiro, na rua Senador Euzebio n. 59, sobrado.

ALUGAM-SE commodos mobiliados, a rua das Laranjeiras n. 2, predio completamente novo.

ALUGA-SE o predio da rua Bomfim n. 45, São Christovão; para ver e tratar na mesma rua n. 86.

ALUGAM-SE excellentes salas e quartos, dá-se pensão; na rua Evaristo da Veiga n. 72, sobrado.

ALUGA-SE uma boa lavadeira e engommadeira; na rua Formoza n. 17.

Quer ter

os seus dentes claros e fortes? Experimente o pó **Sinhá**, que se vende á rua da Uruguayana n. 60.

ALUGA-SE o predio á rua Corrêa Dutra n. 67; trata-se na rua da Alfandega n.41, (1º andar). A chave está na pharmacia, na esquina da rua Conselheiro Bento Lisboa.

ALUGA-SE uma casa na rua do Cabide n. 25, propria para açougue, contendo commodos para familia; proximo á rua do Mattoso.

ALUGA-SE uma magnifica sala mobiliada para moço solteiro; na rua Ferreira Vianna C 2.

ALUGA-SE em casa de pequena familia um bom quarto com mobilia para moço solteiro; na rua do Lavradio n. 130, sobrado.

ALUGA-SE um moço de 28 annos para qualquer serviço; na rua Dr. Sá Freire n. 59, antiga travessa das Flores, S. Christovão.

ALUGA-SE por 85$ a casa assobradada da rua D. Anna Nery n. 7, a chave está na casa n. 10. Trata-se na rua Sete Setembro n. 23, sobrado.

ALUGAM-SE ternos de casacas e clacks por 30$000; na rua da Conceição n. 19, canto da rua do Hospicio.

ALUGA-SE uma espaçosa **sala de frente** em um sobrado com tres saccadas e uma janella ao lado e um quarto junto a esta; na rua das Laranjeiras n. 48, informa na mesma.

ANEMIA e RACHITISMO

Tomem o **Vinho Reconstituinte**, com quinium, carne lacto-phosphato de cal e pepsina glycerinada, de Granado & C.

PRECISA-SE de uma creada para serviços leves, que durma no aluguel; na rua D. Anna Nery n. 146. Estação do Rocha.

PRECISA-SE de uma boa cosinheira para casa de pouca familia; na rua do Lavradio n. 130, sobrado.

PRECISA-SE de boas costureiras para roupas brancas; na rua do Mattoso n. 77, Fabrica.

PRECISA-SE de uma pequena; na rua de S. Francisco Xavier n. 271, casa 4.

PRECISA-SE de uma mulher idosa, para ama secca, afiançando a sua conducta na rua S. Francisco Xavier n. C 177.

PRECISA-SE alugar por contrato um bom predio de sobrado, em uma das seguintes ruas:

Ouvidor, Gonçalves Dias, Rosario, Ourives, Quitanda, Uruguayana, Largo da Carioca ou Largo de S. Francisco de Paula.

Cartas a esta redacção.

PRECISA-SE de ajudantes de corpinheiras, na rua do Lavradio n. 124

PRECISA-SE de uma menina de 12 a 16 annos, não se faz questão de cor e que seja de bom comportamento, á rua Barão do Bom Retiro n. 34. Engenho Novo.

PRECISA-SE de uma cosinheira na rua Moura n. 2, Meyer.

PRECISA-SE de uma creada para todo serviço, por 40$000, á rua de Sant'Anna n. 35 sobrado.

PRECISA-SE alugar uma chacara, da estação de S. Francisco ao Engenho Novo, que tenha accommodações para familia de tratamento e conducção proxima.

Carta explicativa na posta restante desta folha a Eduardo Eugenio.

PRECISA-SE de 4 pedreiros; trata-se na rua Humaytá n. 6.

PRECISA-SE de um copeiro de 15 annos, na rua do Cattete n. 245-A, sobrado.

PRECISA-SE de uma creada para copeira e mais serviços leves, para casa de pequena familia de tratamento em Petropolis. Trata-se na rua dos Voluntarios da Patria n. 96-A.

PRECISA-SE de uma perfeita cosinheira de forno e fogão; na rua da Real Grandeza n. 39, Botafogo.

PRECISA-SE de uma menina para tomar conta de um menino; trata-se na rua Corrêa Dutra n. 18.

PRECISA-SE de uma boa empregada, para serviços leves, dando de si boas referencias, na rua da Carioca n. 6, sobrado. Paga-se bem

VENDE-SE uma mobilia de sala de visita, em perfeito estado, systema Luiz XIV á rua do Cattete n. 45.

RHEUMATISMO
Empigens e Darthros

Para a sua cura é efficaz o **licor Tibnina**, de Granado, & C.

VENDE-SE barato uma bonita mobilia de mogno com dunquerques, tem 17 peças, na rua Santo Antonio n. 5, loja.

VENDE-SE duas vitrines para qualquer negocio por 50$, e dois bancos de piano; na rua Santo Antonio n. 5, loja.

VENDE-SE um banco e uma caixa completa com ferramentas para carpinteiro; ver e tratar a rua Visconde de Inhaúma n. 53, sobrado.

VENDE-SE um lindo lavatorio para barberia. Rua da Ajuda n. 110.

VENDE-SE com urgencia o esplendido chalet e grande terreno da rua Emilia n. 10 na estação da Piedade; trata-se no mesmo.

VENDE-SE um carrinho com cabrito arreiado, na rua Santos Titara n. 10, Todos os Santos.

Limpar

os dentes sem estragal-os e fortificar as gengivas é facil, usando o pó **Sinhá**, que se vende á rua da Uruguayana n. 60.

PERDEU-SE a caderneta da Caixa Economica n. 240.471 da 3ª serie.

UMA viuva pobre com dois filhos habilitados deseja collocal-os em algum estabelecimento de ensino.

Quem necessitar pode dirigir-se ás iniciaes M. L. na posta restante deste jornal.

UM rapaz com pratica de arm zem de molhados e mantimentos deseja empregar-se ou para viajante do mesmo genero ou como cobrador, conhece bem os municipios do Carmo, Sumidouro e Sapucaia, dá-se as melhores informações possiveis. Na rua General Camara n. 22, com o sr. Sellos, ou na posta restante desta folha com as iniciaes A. T. J.

FRANCEZ praticoou theorico, geographia e historia preparo garantido; na rua da Alfandega n. 91, 1º andar.

COMPRA-SE machinas de costura, paga se bem; na rua da Conceição n. 1.

Tuberculose e Lymphatismo

Poderoso medicamento o **vinho iodo-tannico**, de Granado & C.

DIARRHÉA e dysenteria — Attesto que tenho empregado em minha clinica as pilulas, o elixir e a tintura de Nectandra Amara, com resultado admiravel, em casos de diarrhéa, dysenteria e gastro-enterite. O que digo e juro sob a fé do meu grão. Capivary, 14 de março de 1889. — Dr. *José Vieira da Costa Valente.*

ANTES de comprar o remedio aconselhado, saiba o preço na drogaria André; rua Sete de Setembro n. 14.

AS pessoas que fizerem a barba com o «Sabão Magico» estão isentas de ter espinhas no rosto.

BRILHANTES
LAPIDAÇÃO DE DIAMANTES
4 Rua do Sacramento 4

Ribeiro & C. compram diamantes brutos, perolas, joias em qualquer estado, cautelas do Monte de Soccorro e de casas de penhores (com excepção das cautelas da casa de José Cahem, da travessa da Barreira n. 3

MANTEIGA FRESCA de Petropolis, sem sal, unico deposito Ouvidor, 119, Leite Palmyra.

NAO SE ILLUDAM—O Leite Palmyra, examinado por notabilidades medicas, tem apresentado sempre **uma densidade**, superior a todos os outros. Unico deposito, Ouvidor 119, Antigo Londres.

PASTILHAS do dr. Richard, a 2$500, drogaria André, rua Sete de Setembro 14.

Digestões difficeis e dores do estomago

E' de excellentes resultados o **Elixir de Camomilla e Melissa**, de Granado & C.

Cinzas infernaes — Marca registrada. Matam instantaneamente pulgas, percevejos, baratos, moscas e mosquitos; lata 800 réis, duzia 8$, na Drogaria Pizarro, rua Sete de Setembro n. 47. Aviso — não são nocivas á saude.

Almoço ou jantar avulso a 1$

tratamento farto e variado, asseio, decencia e seriedade; **na rua da Alfandega n. 106.**

COMPRA-SE uma Pharmacopéa Portugueza de Souza Pinto do anno de 1824. Paga-se bem: na rua do Lavradio n. 13.

GELO.—Vende-se de 5 kilos para cima a 100 réis, de 25 kilos para cima a 80 réis. Posto em casa do freguez. 15 rua do Riachuelo 15.

E. SAMUEL HOFFMANN & C., Travessa do Rosario 15 A. Perdeu-se a cautela n. 85.449 desta casa.

GRAND DANOIS e cachorros Ulmer — vende-se lindos filhotes sadios e robustos; na rua Nova n. 66. S. Domingos.

CONTINUAMOS a vender o calçado que ainda temos, por todo o preço, para terminarmos com esta secção e só vendemos artigos de **camisaria e armarinho** por preços nunca vistos. Rua de S. Pedro 157, canto da da Conceição.

ALCOOLISMO HABITUAL

Cura-se com o **remedio de Granado & C.**

UM spirita completo e honesto faz trabalhos especiaes e tambem é cartomante; é encontrado das 10 horas da manhã em deante, na villa Ruy Barbosa, corredor Soares n.118, entrada pela rua do Senado n. P 11 A, junto ao açougue.

PHOTOGRAPHO a domicilio. Meia duzia de retratos ou grupos, 12$. Sr. Valverde, especialista em coloridos. Chamados por carta, á rua Henriqueta n. 8, estação da Piedade.

AS sardas, empigens, espinhas carnaes, eczemas, feridas, pannos, quer da prenhez, quer da impureza do sangue, marcas de bexigas, suores fetidos dos sovacos e dos pés, caspas, lendeas e tudo quanto for anti-hygienico para o corpo, desapparece com o uso e mesmo abuso do **Sabão Magico**; um 2$000, pelo correio 2$500; rua Sete de Setembro n. 47.

MANTEIGA VIRGEM, esterilizada, kilo 4$000 no antigo Londres, Ouvidor 119, Leite Palmyra.

Bibliotheca do Solteirão

Serralho de Padre, por Frei Tiço
o mais escandaloso romance no genero livre.

MME. MINET

Romance de fogo para gente fria, 1$000 o exemplar á venda na rua da Assembléa 94.

Os pedidos pelo correio devem trazer mais 500 rs. para o porte.

QUARTA COLLECÇÃO

— DE —

Monologos, cançonetas, modinhas e lundús

Preciosa collecção de perto de 200 producções entre monologos, cançonetas e modinhas de reaes successos a 1$ o volume, pelo correio mais 500 réis.

VOLUPIAS

Preciosa collecção de 14 contos de Rabelais illustrados com photogravuras representando scenas de amor, mulheres nuas, etc., etc.

Este livro, de cerca de 200 paginas, é confeccionado em superior papel assetinado e impresso cuidadosamente, de maneira que as illustrações tornam-se verdadeiros primores.

2$000 cada volume. Os pedidos de fora devem trazer mais $500 para o porte e dirigidos a J. Moraes, rua da Assembléa 94, Rio de Janeiro.

ASTHMA cura certa com o Londrino Peitoral do dr. Fairbairn. Vende-se em todas as pharmacias e drogarias.

COQUELUCHE cura certa com o Londrino Peitoral do dr. Fairbairn. Vende-se em todas as pharmacias.

COMMODO — Aluga-se um com direito a toda a casa, em casa de familia de respeito, preço modico, dá-se pensão se for preciso; na rua do Rezende n. 22.

VIAJANTE em disponibilidade, deseja encarregar-se da representação de qualquer casa ou fabrica séria; quem precisar dirija-se por carta com as iniciaes A. G., «posta restante» desta folha.

Neurasthenia e depressão muscular

Desapparecem com o uso do **vinho e Noz de Kola**, de Granado & C.

PIANOS compra-se em qualquer estado e moveis; na rua de Santo Antonio n. 5, loja.

TUBERCULOSE PULMONAL cura rapida com o Londrino Peitoral do dr. Fairbairn. Vende-se em todas as pharmacias.

TYPOGRAPHIA compra-se uma machina de impressão e uma dita de mão; na rua Santo Antonio n. 5, loja.

Se quer

conservar os seus dentes perfeitos e muito limpos, use o pó **Sinhá**, que se vende á rua da Uruguayana n. 60.

SABÃO MAGICO, cura infallivelmente as sardas, as espinhas e as frieiras. Um 2$. Rua Sete de Setembro n. 47. Drogaria Pizarro, esquina da rua dos Ourives.

Todos — que desejam um rosto limpo e livre dos incommodos que o tempo de calor traz comsigo deve usar

OPALITH

unico preparativo garantido de tirar sardas, espinhas e manchas no rosto. Não prejudica nem irrita a pelle. 2$500 vidro.

PHOTOGRAPHIA

Liquidação forçada pelas obras da avenida

51, Rua dos Ourives, 51

SOBRADO

Grande sortimento de drogas, machinas, papeis, chapas, cartões e muitos outros artigos empregados na photographia, serão vendidos alguns pelo custo e outros com grande prejuiso, por ter de entregar a casa para as obras da grande avenida.

Restaurant e Pensão Chineza

Fornece pensão a domicilio, almoço ou jantar variado, com vinho 1$700, sem vinho 1$200. Vende 60 cartões por 65$000, 30 por 33$000. **67, Rua Sete de Setembro, 67.**

IGNACIO ACCIO

MACHINAS DE COSTURA

Perdeu-se um talão de uma machina de costura de mão, n. 439.402, da casa de machinas da rua da Conceição n. 1.

MACHINISTA

Offerece-se um machinista com grande pratica do serviço maritimo, podendo ser aproveitado tambem para o serviço de sua profissão, em terra; cartas ou recados a Delphino Liegel, á rua da Saude n. 42.

1$000

Leques ricamente bordados a lantejoulas, na

CASA DA COTIA

146, RUA DO HOSPICIO, 148

MANEQUINS

Francezes uzados vendem-se, na rua do Theatro n. 1, Dames Elegantes.

O Jota P' —Liquido, aromatico inoffensivo na applicação, e exterminador instantaneo dos percevejos, piolhos, pulgas e cupim e demais insectos. Recommenda-se para procurarem nos estabelecimentos de drogarias, pharmacias e ferragens. Unicos agentes: Mendonça Junior Sobrinho. Escriptorio, e laboratorio, rua do Hospicio n. 160 sobrado.

PELAS CHAGAS DE CHRISTO

Uma senhora entrevada, ha annos, com tres filhas menores e com duas dellas doentes e sem ter meios para tratal-as, pede ás pessoas caridosas, por alma de seus parentes e pelo nascimento de Nosso Senhor Jesus Christo, uma esmola para o seu sustento e de seus filhos. A generosa redacção do *Correio da Manhã* presta-se a receber toda e qualquer esmola com este destino caridoso, ou na rua Senhor de Mattosinhos n. 26, casa n. 1, bond do Itapipe.

Commodo

Em casa d'uma senhora viuva aluga-se um, para um casal sem filhos ou cavalheiro; bons ares e banho de mar e dá pensão, na rua do Barão de Iearahy n. 1, Senador Vergueiro.

12 ANNOS

Ha 12 annos funcciona a Cooperativa de Auxilios Domesticos, pagando sempre os compromissos aos seus associados, fornecendo medicamentos de primeira qualidade, tanto nacionaes como estrangeiros.

O seu corpo medico actualmente é de 12 clinicos, dois cirurgiões-dentistas; tudo por 2$. Séde, rua Sete de Setembro n. 177; con-

200 RÉIS

O metro da superior renda preta muito larga e perfeita de $200, $300, $400 e $500, peça com 11 metros 2$, 3$, 4$ e 5$, na

CASA DA COTIA

146, RUA DO HOSPICIO, 148

RECOMPENSA MUI RARA

A' vista das innumeras curas, em casos graves e até desenganados, em que doentes estavam prestes a succumbir de molestia d'estomago ou dos intestinos, curas obtidas por meio do Carvão de Belloc, quando tinham falhado todos os outros remedios, a Academia de Medicina de Paris teve a peito dar a este producto uma plena approvação. Ella aconselha o seu emprego contra todas as molestias de estomago e dos intestinos (digestões difficeis e longas, pesos depois das refeições, eructações, azias, caimbras d'estomago, diarrhéas) e tambem contra a prisão de ventre. E' uma recompensa muitissimo rara, que recommenda este remedio á confiança dos doentes.

Com effeito, o uso do Carvão de Belloc, na dóse de 2 ou 3 colheres, das de sopa, depois de cada refeição, basta em geral, para cural-as dentro de poucos dias. **Dilue-se o pó n'um copo d'agua e bebe-se.** A côr preta do carvão parece pouco attrahente no primeiro dia; acostuma-se a ella depressa e depois não se quer mais nenhum outro remedio. A' venda em todas as pharmacias. Deposito geral: 19, na rua Jacob, Paris.

P. S.—*Pode-se substituir o Carvão de Belloc pelas Pastilhas de Belloc—mesma composição, mesma virtude para curar — 2 ou 3 pastilhas depois de cada refeição.*

4$500

Grande saldo de blusas de nanzouk de cores, ricamente enfeitadas, na

CASA DA COTIA

146, RUA DO HOSPICIO, 148

POBRESA

O que ha de melhor na pobreza é que com 2$ mensaes tem-se medicos, pharmacia, dentista e outros auxilios; na Cooperativa da rua Sete de Setembro n. 177.

MUITO CONVÉM

Tanto aos pobres como aos ricos por 2$ mensaes, ter medicos, remedios, dentistas e enterros. A Cooperativa de Auxilios Domesticos, n. 177, rua Sete de Setembro.

2$000

Mitaines de seda (luva sem dedo) par 2$. na

CASA DA COTIA

146, RUA DO HOSPICIO, 148

SABÃO PARA LUSTRE

Sem ser necessario qualquer outra preparação, nem ferro especial ou grande pratica de engommar, com o uso do **Sabão Alegria das Engommadeiras** dá-se um extraordinario brilho, luminoso como vidro, a punhos, collarinhos, camisas, etc. Não corta a roupa. Endurece a roupa engommada e economisa polvilho e tempo. Um sabão dá para muitas vezes.

AVISO IMPORTANTE

Esta preparação é sabão sómente no nome, tanto assim que nem para lavar mãos serve; todo o sabão ou sabonete contém acidos e por conseguinte corta a roupa; muito cuidado, portanto, com os sabões de coco e outros semelhantes, recommendados para lustre; recusem-n'os francamente.

O **Sabão Alegria das Engommadeiras** vende-se unicamente na casa «A' Garrafa Grande», rua da Uruguayana n. 60.

Preço 1$000, duzia 10$000.

Remette-se pelo correio um por 2$000, seis por 8$500 e doze por 17$000.

Pedidos a

PERESTRELLO & FILHO

5$000

Saias de nanzouk de cores enfeitadas com largas rendas pretas, na

CASA DA COTIA

146, RUA DO HOSPICIO, 148

MOLESTIAS DE OLHOS

O especialista dr. Neves da Rocha, medico da Cooperativa de Auxilios Domesticos da rua Sete de Setembro n. 177.

ELIXIR DEPURATIVO

MANSO SAYÃO

Especifico soberano para combater as mais rebeldes affecções rheumaticas. Poderoso purificador do sangue, faz desapparecer immediatamente os symptomas de impurezas como: darthros, eczemas, empigens, etc. O valor therapeutico deste medicamento é confirmado por consideravel numero de attestados, tendo conseguido pelos resultados obtidos ser considerado o *melhor depurativo até hoje conhecido.* A' venda em todas as drogarias, pharmacias e nos depositarios.

PIMENTA, ALMEIDA & COMP

Rua de S. Pedro n. 83

RECURSO

A todos que desejarem associar-se á Cooperativa de Auxilios Domesticos, á rua Sete de Setembro n. 177, com filiaes no Meyer e Piedade, 2$ por mez.

TOSTÃO

Nova marca de cigarros da companhia

Manufactora de Fumos

com oito variedades de chromos
Verdadeira surpreza

a 100 réis

40 Rua Gonçalves Dias 40

BELLEZA

para todas as moças e moços com dentes tratados e com 2$ mensaes, na Cooperativa de Auxilios Domesticos; rua Sete de Setembro n. 177.

2$000

Vestidinhos brancos de nanzouk para baptisados ricamente rendados de 2$, 5$, 6$, 8$, 10$ e 12$, na

CASA DA COTIA

146, RUA DO HOSPICIO, 148

QUEM DÁ AOS POBRES EMPRESTA A DEUS

O velho sexagenario capitão José C. Pinto, chefe de numerosa familia, paralytico ha 18 annos, com uma filha mais velha gravemente enferma e sua innocente netinha rendida, precisando fazer operação, não podendo em vista de seu estado lutar pela vida, acha-se na maior penuria, baldo de todos os recursos, não só para sua subsistencia e de sua numerosa familia, como para acudir ao tratamento de sua infeliz filha e de sua netinha. Vem, com as mãos supplices, implorar, em nome de Nosso Senhor Jesus Christo, a caridade de todos aquelles que sentem o infortunio e a miseria de seus semelhantes, não só o obulo da caridade como algumas roupas usadas para cobrir a nudez sua e de sua familia. Todo e qualquer obulo que lhe queiram dar póde ser entregue em sua residencia, onde os seus bons protectores poderão certificar-se da verdade de seu appello. Rua da Miseri-

Vim, Vi, Venci.!!!!

(Veni, Vidi, Vici.)

Herculex electrico victorioso!!!!!

Srs. e sras.

S. Paulo, 30 de outubro de 1903.
Illm. sr. dr. A. T. Sanden.
Illm. sr.,

Em resposta a vossa carta de 16 do corrente, tenho muito prazer em informar-vos que estou passando muito bem.

Estive retido na cama por muito tempo porem com o auxilio da vossa admiravel descoberta, foi possivel levantar-me de novo.

Antes de começar a usar o Cinturão, experimentei banhos quentes, areia quente, iodo, kerosene e todas as classes de drogas que me indicavam para curar este malvado Rheumatismo, mas foi tudo em vão.

Eu não podia siquer pisar no chão, mas agora posso vestir-me e caminhar sem difficuldade!!

E' com grande prazer, portanto, que testifico os immensos beneficios que recebi de vosso Cinturão Electrico Herculex.

Elle poupou-me uma dispendiosa viagem á Austria!!!

Confessando-me muito grato pelo interesse que me tendes dispensado durante o curso da minha enfermidade, subscrevo-me com toda a estima e consideração,

De v. s.
Amg. att. e agd.
(Assignado) *Adolpho Bernstein*
(Residencia) rua Santa Ephigenia n. 14.
(Estado) S. Paulo.

Saude na natureza e vigor

Enchei o «coupon» junto e pela volta do correio, vol-os enviarei gratuitamente, porte pago.

Nome ____________

Residencia ____________

DR. M. T. SANDEN

20 LARGO DA CARIOCA 20

RIO DE JANEIRO

IMPERDOAVEL

Todas as moças que precisam chumbar e tratar dos dentes e que não o fazem por 2$000 mensaes na Cooperativa de Auxilios Domesticos, á rua Sete de Setembro n. 177 1º andar.

NEVRALGIAS

E' sabido, o que mais occasiona esse incommodo são os dentes cariados; só quem não conhece a Cooperativa de Auxilios Domesticos á rua Sete de Setembro n. 177, que com 2$ mensaes tem bons medicos e dois bons dentistas.

Cravos pretos do rosto, sardas pelle picotada, salpicada, cura certa com a **Boralina**. Medicamento liquido, de valor antiseptico superior, confirmado por notabilidades medicas. O uso diario da **Boralina** faz desapparecer os pontos pretos da pelle, especialmente os do nariz, faces e peito, as manchas sardentas, os pequenos furos da pelle, que são occasionados por este parasita contagioso. Os effeitos da **Boralina são** bem proveitosos contra os pannos, rugas e signaes de variola, desapparecem todas as cicatrizes, ficando a pelle fina.

A Boralina é liquido e leva em cada vidro um circulo lendo-se no centro: BORALINA — Rua da Lapa n. 24, Rio de Janeiro. Vende-se em todas as pharmacias e drogarias e á rua dos Ourives n. 33.

Depositarios: Godoy Fernandes & C., rua da Quitanda n. 48.

7-7-BRO, 177

Séde da Cooperativa de Auxilios Domesticos.

FAZENDA A' VENDA

Vende-se uma distante 9 kilometros de uma das estações da E. F. Leopoldina, com 50 alqueires de terras de superior qualidade, tendo plantado de 100 a 120 mil pés de café (novos e velhos), pastos cercados, casa de moradia, tulha, ceva para porcos, moinho, dez casas para colonos, boiada, carros e approximadamente 120 porcos. Tem roças plantadas e regula dar uma colheita média de 4 mil arrobas de café. Para mais informações com os srs. Leite Garcia & C., rua dos Ourives n. 133, nesta Capital.

REMEDIOS

Creolina, lata de um kilo............	1$200
Sabonetes de alcatrão............	$600
Sabonetes sulphurosos............	$600
Pó da Persia, lata............	[illegible]
Emulsão de Scott, legitima............	2$400
Cap. Midy............	3$500
Agua ingleza de Aguiar............	[illegible]

Rua Sete de Setembro n. 177

CACHORRO

Fugiu no sabbado, 5 do corrente, um cachorrinho pequeno de cor preta, patas e focinho côr queimada, orelhas em pé e dá pelo nome de Pery, gratifica-se a quem o levar as rua do Riachuelo n. 202 ou Ouvidor n. 25.

CORPO MEDICO

O melhor e o mais bem organizado é o que faz parte da Cooperativa de Auxilios Domesticos á rua Sete de Setembro n. 177.

PERDEU-SE

Um brinco de turqueza rodeado de brilhantes, no trajeto do Flamengo á Igreja da Gloria, quem achou póde entregar á rua Dois de Dezembro n. 1, que se gratificará.

PLANTA PERDIDA

Gratifica-se com 20$000 a quem achar e levar á rua 1º de Março n. 127, uma planta da grande Avenida, perdida no trajecto da rua 1º do Março á rua da Alfandega.

Dr. Azevedo Junior

(MEDICO PARTEIRO)

Chefe clinico da Cooperativa de Auxilios Domesticos—Rua Sete de Setembro n. 177.

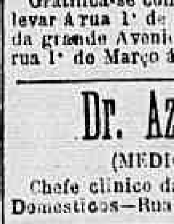

ROSALINA!

Acaba de sahir a luz esta esplendida valsa de **Eduardo Rohan.**

A' venda na secção de musicas de **J. Garcia Junior.**

149, RUA DO OUVIDOR, 149

(Galeria Cambiaso)

MUITOS AUXILIOS

tem prestado a Cooperativa de Auxilios Domesticos, á rua Sete de Setembro n. 177 e por 2$000 mensaes.

MELHOR NÃO HA

Todos os annos no anniversario da Cooperativa de Auxilios Domesticos, á rua Sete de Setembro n. 177, ha sorteio de diversos premios, si a sorte for aos velhos, ficarão remidos, si for a moças terão auxilio

COMPANHIA DE LOTERIAS NACIONAES DO BRASIL

SÉDE SOCIAL E SALÃO DAS EXTRACÇÕES — CAIXA DO CORREIO N. 41

Rua Primeiro de Março n. 38-Rua Visconde Itaborahy n. 9 — Endereço Telegraphico -- **Loterias**

RIO DE JANEIRO

LOTERIAS FEDERAES EXTRAHIDAS NA CAPITAL FEDERAL

Presididas pelo sr. fiscal do governo, representante do exm. ministro da fazenda e com assistencia de um director da Companhia. Serviço do governo da União, em virtude da lei do Congresso Nacional e de contrato assignado na directoria do Contencioso do Thesouro Federal

HOJE ÁS 2 HORAS HOJE	AMANHÃ- ÁS 2 HORAS -AMANHÃ	SABBADO ÁS 3 HORAS SABBADO
1ª Loteria do esplendido plano n. 102	71ª Loteria do excellente plano n. 80	9ª Loteria do magnifico plano n. 106
20:000$000	**20:000$000**	**50:000$000**
Inteiros 7$500—Decimos 750 réis	Inteiros 1$500—Meios 750 réis	Inteiros 6$000—Oitavos 750 réis

GRANDE E EXTRAORDINARIA LOTERIA DO NATAL —3ª Loteria do grandioso plano n. 83

SABBADO, 19 DO CORRENTE— ÁS 3 HORAS

500:000$000

Inteiros 30$000 -- Meios 15$000 --- Quartos 7$500 -- Quadragesimos a 750 réis

Os bilhetes acham-se á venda, com grande antecedencia ao dia do respectivo sorteio, nas agencias geraes aqui, em todos os Estados da Republica e em todas as casas e kiosques. Os pedidos de bilhetes para as localidades em que a Companhia não tiver agencia official, deverão ser dirigidos, com a maior clareza nas direcções, aos seguinte agentes geraes nesta capital—Camões & C., becco das Cancellas n. 2 A, endereço telegraphico: PEKIN, caixa do Correio n. 946 — Nazareth & C., rua Nova do Ouvidor n. 10 endereço telegraphico: LUZVEL, caixa do Correio n. 817. Sómente são pagos ou recebidos em pagamento bilhetes premiados das Loterias Federaes.

PAGAMENTO PONTUAL

FORESTINA

Preparado contra os raios solares e a oxydação
Privilegiado pelo governo dos Estados Unidos do Brasil

VIANNA, LION & C.

FORESTINA é pintura refractaria ao calor produzido pela acção dos raios solares, bem como á oxydação, sendo de grande vantagem a sua applicação em telhas de barro, madeira, lona, cortiça, paredes externas, ferro, vidro e especialmente em zinco, onde mais intensamente se fazem sentir seus beneficos effeitos, como já está sobejamente demonstrado publica e officialmente, conforme attestados do exmo. sr. prefeito municipal e repartições publicas.

Seu custo é mais baixo do que o de qualquer tinta commum, sua duração dupla e seus effeitos inegualaveis.

A' VENDA

FABRICA: Praia de S. Christovão n. 4. — ESCRIPTORIO—Rua Primeiro de Março n. 2, sobrado, DOMINGOS VIEIRA & C.: Rua Treze de Maio n. 4 F; depositarios nos suburbios: SILVA & C., rua Goyaz n. 20-C, Meyer.

RIO DE JANEIRO

GLORIA O melhor vinho do Porto que actualmente se póde beber

CAXAMBU'

GRANDE HOTEL BRAGANÇA

Estabelecimento de primeira ordem, predio construido expressamente para o hotel, na melhor localidade, a 10 passos do parque. Esplendidos aposentos para familias e cavalheiros. Varanda, jardim. Banhos quentes e frios.

O proprietario, LOURENÇO LEONARDO

Para informações: rua do Ouvidor 81 e largo da Lapa. H. Bragança

FERIDAS, CHAGAS, ULCERAS

Inchações, empigens, sarnas, hemorrhoidas externas e carnes esponjosas, SÃO CURADAS RADICALMENTE COM O

Unguento de Babosa
(ALOES COMPOSTO)

Sem resguardo.
Não impede de trabalhar.

Vende-se unicamente na casa
A' GARRAFA GRANDE
Rua da Uruguayana n. 60

MOLDES CORTADOS
E SOB MEDIDA

Avisamos aos nossos freguezes que tendo montado a officina de moldes cortados e sob medida, de qualquer forma de modas, para senhoras e crianças, em nosso estabelecimento e confiada a verdadeiras artistas em materia de córte, estamos mais do que nunca preparados para servir a freguezia mais exigente sem temermos confronto nem reclamações.

Os pedidos devem ser dirigidos para a redacção da «Estação» e «Chic Infantil».

CASA LOMBAERTS
7 — RUA DOS OURIVES — 7

RATOS, RATAZANAS,
CAMONDONGOS E BARATAS

Destruição completa com o
MATA RATOS
Que se vende
á Rua da Uruguayana n. 60
Casa-- A' GARRAFA GRANDE

GERENTE DE FABRICA

De tecidos ou caixeiro viajante, para o interior ou fóra, se offerece uma pessoa competentemente habilitada e de boas referencias.

Carta para a rua de S. Pedro n. 11 a P. Ingiez.

E. Samuel Hoffmann & C.

TRAVESSA DO ROSARIO 15 A

Tendo de fazer leilão no dia 17 de dezembro dos penhores vencidos, previnem aos srs. mutuarios que suas cautelas podem ser reformadas até á

Vespera desse dia

Guimarães & Sanseverino

1 C TRAVESSA DO THEATRO 1 C

Leilão
Em 15 do corrente

Das cautelas vencidas, podendo ser reformadas, amortizadas e resgatadas até a vespera do leilão.

AVISO—O excedente dos penhores vendidos em leilão será entregue aos srs. mutuarios á vista da cautela.

CUIDADO

A Cooperativa de Auxilios Domesticos é á rua Sete de Setembro n. 177, onde com 2$ mensaes os associados tem tudo o que desejam, em caso de enfermidade.

ANTIGA CASA DE PENHORES

A. CAHEN & COMP.

RUA LEOPOLDINA N. 4
Hoje Barbosa Alvarenga
Em frente ao Instituto Nacional de Musica
Fundada em 1876

Unica casa nesta capital que tem casa forte e empresta qualquer quantia a juros modicos ao prazo de 12 MEZES.

VEUVE LOUIS LEIB, Successora

SEM RIVAL

Medicos, remedios, dentistas, enterros, tudo por 2$ mensaes, na Cooperativa de Auxilios Domesticos, rua Sete de Setembro n. 177.

SAQUES

Sobre Portugal, Ilhas, Hespanha, Italia, França etc.

As letras dão-se immediatamente.

Rua 1º de Março n. 17
Fonseca & Sá.

OS DOIS AGENTES

Encontrando-se ha dias o agente da Benzine e o agenciador propagandista da Petrolina, depois dos cumprimentos de estylo e de indagar um da saude do outro, entabolaram conversação commercial e como o agente da Benzine é pilherico perguntou ao propagandista da Petrolina se o preparado que elle dizia ser tão bom se tambem tinha a propriedade de tirar manchas como a Benzine, immediatamente respondeu-lhe o outro que sim e que não conhecia cousa melhor do que a Petrolina para tirar nodoas da cabeça e que lhe garantia não haver nada mais efficaz para a parasita ou a pellada, e como o agente da Benzine é francez achou muita graça no nome pellada, e rindo-se muito retirou-se dizendo que a Petrolina era bom «pour la pellade, pour la pellade».

Indispensavel em casas de familia.

Deposito geral:
Casa Alberto Magalhães
RUA DA ALFANDEGA 54 E 56

NATAL
NA
CASA DA COTIA

Sortimento sem rival — Preços sem competidor

EXPOSIÇÃO FRANCA

Lapinhas representando diversas cidades a 8$ e	10$000	Casinhas para formar diversas cidades a $100, $200, $300, $400, $500, 1$ e	1$500
Presepes completos a 12$, 15$, 20$, 30$ e	40$000	Menino Jesus em um rico bercinho a	1$000
Pastores em diversas posições a 1$, 2$, e	3$000	Meninos Jesus o que ha de mais finos em céra a 1$500, 2$000 3$, 4$, 5$ e	10$000
Santa Maria e S. José a $500, 1$000	2$000	Moinhos de vento, a $500 e	1$000
Aves de todas as especies de $300,	$500	Carrinhos de boi a	1$000
Reis magos a cavallo, o terno a 5$, 6$, 7$, 8$ e	12$000	Egrejinhas a	$500
D. Balthazar, o guiador a	3$000	Pombaes a	1$000
Herodes a pé, a	1$500	Adão e Eva no paraiso a 3$ e	4$000
Anjos, o que ha de mais finos a $500, 1$, 2$, e	3$000	Enorme variedade de arvoredos a	$200
Carrinhos de mão a	$200	Arvores do natal de 5$, 6$, 7$, 8$, 10$ a	50$000
		Musgo, pacote	1$000
		Enorme variedade de brinquedos para arvores do natal a $200, $300, $400, $500, $600 e	$700

Um brinde a todos os freguezes

146 RUA DO HOSPICIO 148
PROXIMO A' RUA DA URUGUAYANA

Cooperativa de Auxilios Domesticos

FUNDADA EM 12 DE JUNHO DE 1892
N. 177-RUA SETE DE SETEMBRO-N. 177
Consultorios filiaes no Meyer e Encantado

A Cooperativa faculta aos assignantes, immediatamente depois de inscriptos: consultas medicas, visitas domiciliarias, consultas e curativos dentarios tudo pela modica mensalidade de rs. 2$000 pagos adeantados.

Os assignantes que fallecerem um anno depois de sua entrada, têm direito ao auxilio para o funeral.

CASA FIRMINO

FUNDADA EM 1859

AZEVEDO ALVES & IRMÃO

Endereço telegraphico: ONIMRIF--Travessa do Ouvidor 29 e 29 A--TELEPHONE N. 1111

Uniformes para o Exercito, Marinha, Guarda Nacional, collegios, bandas de musica e estradas de ferro

Neste bem montado estabelecimento encontra-se todo o concernente a este ramo de negocio como sejam: pannos, brins, metins, botões, galões, franjas, borlas douradas, trancelins, etc., etc.

Bandeiras de filelli, de lã, de seda, de algodão estampadas. Estandartes para bandas de musica e associações.

KEPIS, GORROS, CAPACETES, BONETS
PARA OFFICIAES DE MARINHA, SOCIEDADES, CLUB DE REGATAS, ETC., ETC.

ARENS IRMÃOS

CONSTRUCTORES E IMPORTADORES DE MACHINAS

UNICOS AGENTES DOS AFAMADOS

MOTORES OTTO

LEGITIMOS

DA IMPORTANTE FABRICA GAS MOTOREN FABRICK DEUTZ

61.000 motores vendidos em todo o mundo representando

-325.000 CAVALLOS VAPOR-

ESCRIPTORIO *Rua da Quitanda, 147* — DEPOSITO *Rua da Saude, 108*

Casa filial em S. Paulo — Officina em Jundiahy

GONORRHÉA

Injecção Palmeira
Infallivel cura em 6 dias. Ruas da Alfandega n. 203 e Andradas n. 59
VIDRO 3$500

CORREIAS DE ALGODÃO

F. Reddaway & C. Lim.d

São as correias que offerecem mais vantagens pela sua durabilidade e muito mais baratas que as correias de sola

UNICOS AGENTES CRASHLEY & C.
36 RUA DO OUVIDOR 36

GRANDE LOTERIA ESPERANÇA

EM 3 SORTEIOS, PARA O NATAL

Extracções em 10, 11 e 12 do corrente

PREMIOS INTEGRAES

1º SORTEIO	2º SORTEIO	3º SORTEIO
Depois de amanhã	EM 11 do corrente	EM 12 do corrente
20:000$	25:000$	50:000$

Total, 8.618 premios, no valor de

252:000$000

Não tem series, todos os premios são integraes.
Todos os bilhetes jogam nos 3 sorteios, de fórma que, com um bilhete se póde obter 95:000$000.

O preço do bilhete inteiro, com direito aos 3 SORTEIOS, é de 7$000 e mais 400 réis para o sello do consumo.

EXTRACÇÕES A SEGUIR:

15:000$000, por $750, em 21 de dezembro
12:000$000, por $150, em 28 de dezembro
25:000$000
POR 1$400, EM 7 DE JANEIRO DE 1904
20:000$000
POR $700, EM 25 DE JANEIRO DE 1904

Nos preços acima já se acha incluido o sello do imposto do consumo

Após as extracções, enviam-se listas geraes a todas as pessoas que houverem pedido bilhetes.

Toda a correspondencia relativa á LOTERIA ESPERANÇA, cheques, vales postaes, ordens, etc., devem ser dirigidos á

Companhia Nacional Loterias dos Estados
CAIXA POSTAL 1.052

LEILÃO DE PENHORES

EM 11 DE DEZEMBRO

L. GONTHIER & C.
HENRY, ARMANDO & C.-Successores
3 Rua Luiz de Camões 5

Os srs. mutuarios podem reformar ou resgatar as suas cautelas até á vespera desse dia.

GRAÚNA

Quereis possuir lindos e abundantes cabellos?... fazei uso da Graúna.
Quereis eliminar a caspa?... usai a Graúna, tonico puramente indigena.
A Graúna vende-se nas principaes casas de perfumarias, drogarias e barbearias de S. Paulo e desta capital.

Deposito em S. Paulo, Baruel & C., largo da Sé; no Rio, Araujo, Freitas & C., rua do Ourives n. 114; deposito geral, rua Theophilo Ottoni n. 90, sobrado.

Filtros de pedra vulcanica

DOS AÇORES

Para filtrar agua, privilegiados para todo o Brasil, approvado pela exma. junta de hygiene desta capital.

Unicos importadores
José Ayres Soares & C.
Successores de Eduardo A. da Silva Ribeiro

Rua da Quitanda
163 A

RIO DE JANEIRO

Ao Alcazar

Grande venda annual

ATÉ 31 DO CORRENTE

41, RUA DA URUGUAYANA, 41

ENTERROS

A Cooperativa de Auxilios Domesticos, á rua Sete de Setembro n. 177, é a unica que garante para o funeral aos associados a importancia de 40$000.

Sabão "Maypole"

UNICO LEGITIMO
Para tingir roupa de qualquer côr, em casa

Vende-se na perfumaria
NUNES
rua do Theatro n. 25
CASA DE TRES PORTAS
DUZIA 14$000 UM 1$500

THEATRO APOLLO

Companhia de Operetas, Magicas e Revistas
Direcção do actor BRANDÃO

HOJE *15.ª Representação* HOJE

EXTRAORDINARIO SUCCESSO DA COMPANHIA!

Opinião unanime da imprensa! — Será representada a hilariante revista fantastica em 3 actos 14 quadros e 3 apotheoses, original dos drs. Vicente Reis e Raul Pederneiras

O ESFOLADO

SUCCESSO ENORME TODAS AS NOITES DE

BRANDÃO PEIXOTO
BORISKA
CAMPOS --- CASTRO --- A. MARQUES

Tomam egualmente parte os distinctos artistas: Blanche Grau, Balbina Maia, Carmen Ruiz, Esther Bergerat, Nanette de Souza, Maria Lino, Cecilia Porto, Elisa Ferreira, Maria Layrot, Linhares, Cesar de Lima, Franklin Rocha, Candido Teixeira, Leitão, Jorge Alberto, Samuel, Carneiro, Rosalvo e Henrique de Carvalho.

Tres grandes apotheoses — 1ª ao rei D. Carlos, 2ª a Santos Dumont e 3ª Grande Avenida.

Mise-en-scene do actor Brandão.

Amanhã, quarta-feira—16ª representação do grande successo do dia O ESFOLADO

Os bilhetes desde já á venda na bilheteria do theatro. Preços e horas do costume

THEATRO CASINO

Empreza C. SEGUIN & C.
44 — RUA DO PASSEIO — 44

HOJE --- Terça-feira --- HOJE
Estréa da nova troupe
CHEGADA NO VAPOR "MAGDALENA"
11 ARTISTAS 11
5 GRANDES 5
ATTRACÇÕES

Os Irmãos Clarée
ACROBATAS EQUILIBRISTAS

Bargoldano Smiles
GYMNASTAS ACROBATAS

Les 3 Satanellas
Cantoras e bailarinas acrobaticas

THERESINA CHIARINI — Cantora e bailarina italiana
MLLE. NAUDJA — chanteuse gommeuse

Continuando o mysterio do dia — AGA e o successo de toda a companhia. —Sexta-feira, 11, festival em beneficio da estimada cerista excentrica JENNY COOK.

THEATRO RECREIO DRAMATICO

COMPANHIA DRAMATICA DIAS BRAGA (FUNDADA EM 20 DE NOVEMBRO DE 1883)

HOJE Terça-feira, 8 de dezembro de 1903 HOJE
(DIA SANTIFICADO)

A PEDIDO — A PEDIDO

O MAIOR SUCCESSO THEATRAL DE 1903

Ultima representação do drama de grande espectaculo, em 5 actos e 13 quadros, traducção de Alvaro Peres, da peça extrahida do celebre romance do immortal escriptor francez VICTOR HUGO.

OS MISERAVEIS

TOMA PARTE TODA A COMPANHIA

TITULOS DOS QUADROS — 1º Os castiçaes do Bispo, 2º A cilada, 3º Uma tempestade num craneo, 4º O tribunal de Arrás; 5º Soror Thereza, 6º A orphã, 7º O Salvador, 8º A fuga e o asylo, 9º A revolta, 10º A sorpreza, 11º Mario e Cosette, 12º A barricada, 13º Reconciliação paterna. A acção em França, começo do seculo XIX. Scenarios e vestuarios apropriados e feitos segundo as gravuras authenticas do romance.

Hoje será inaugurado o novo panno de bocca, trabalho do scenographo P. MARROIG. Bilhetes á venda na bilheteria. A'S 8 1/2 HORAS DA NOITE.

Amanhã — Beneficio do Club Familiar de Botafogo, com o drama A Tocadora de Realejo. Brevemente — 1ª representação da peça de costumes portuguezes A Fada de Casal.